

GUIDE des ASPRES 2023

Terre de contrastes



Office de Tourisme Intercommunal Aspres-Thuir

Boulevard Violet - BP25 - 66300 THUIR

Tél : 04 68 53 45 86 - Mail : contact@aspres-thuir.com - <https://aspres-thuir.com>



L'OFFICE DE TOURISME ASPRES-THUIR

vous accueille toute l'année



BP 25 - Bvd Violet - 66300 THUIR

Tél : 04.68.53.45.86

Mail : contact@aspres-thuir.com

Site internet : www.aspres-thuir.com

Horaires d'été Juillet - Août :

Tous les jours : 10h00 à 12h30 & 14h00 à 18h30

Horaires de Novembre à Fin Mars :

Du mardi au samedi : 9h30 à 12h30 & 14h00 à 18h00

(Fermé dimanche et Lundi)

Horaires d'Avril à Fin Octobre :

Du lundi au samedi : 9h30 à 12h30 & 14h30 à 18h30

(Fermé dimanche)

POINT INFORMATION DE CASTELNOU

Entrée du village

De Juin à Septembre : Ouvert du lundi au samedi

10h00-13h00 & 14h30-18h30

Rendez-nous visite sur www.aspres-thuir.com

Infos pratiques, hébergements, loisirs, actualités...

Suivez nous sur :



Au fil des pages, ce petit logo vous indiquera les activités à faire en famille.

1/ Les Aspres	1
Présentation	4
Les Villages	6
Le Patrimoine et Musées	20
Le Théâtre des Aspres	28
Agenda et Marchés	30
Conseil : comment venir	34
Découvrez les Aspres	36

2/ Découverte des Aspres	46
Régalez-vous - Restaurants	46
Enivrez-vous - Vignerons & viticulteurs	62
Régalez-vous - Producteurs	78
Inspirez-vous - Artisans d'Art	88
Amusez-vous - Loisirs	96

3/ Infos pratiques	103
---------------------------------	------------

 Nombre de couvert  Capacité en terrasse



Label

 Vigneron indépendant	 Guide du routard
 Bienvenue à la ferme	 Agriculture Biologique
 Qualité tourisme	 Petit futé
 Huile d'olive de France	 Qualité sud de France
 Vignoble & découverte	 Haute Valeur Environnementale
 Slow food Roussillon	

Confort intérieur

 Accès handicapés	 Animaux admis
 Pas d'accès handicapés	 Animaux non admis
 Accès internet	

Confort extérieur

 Jardin	 Piscine
 Parking	

Vous avez choisi de faire un séjour sur notre territoire, vous serez conquis. Voici la Septième édition de votre Guide des Aspres.

Ce guide vous renseignera parfaitement pour la préparation de vos vacances et vous accompagnera tout le long de votre séjour.

Vous pourrez y découvrir les nombreux éleveurs ou producteurs qui reçoivent des visiteurs sur leur exploitation. La dégustation de produits du terroir, l'escapade dans une ferme, voici des occasions rêvées de découvrir un monde rural authentique et préservé.

Que vous soyez à la recherche de cuisine de terroir ou gastronomique, fins gourmets ou amateurs de produits du terroir, faites une halte dans un de nos restaurants. Ces derniers seront l'endroit idéal où découvrir la gastronomie et les vins de notre région. Faites votre choix dans ce guide et dégustez !

Nous vous souhaitons un agréable séjour dans les Aspres et rendez-vous à l'Office du Tourisme pour toute autre information ou sur notre site internet :

www.aspres-thuir.com

 Gault & Millau	 Tourisme de terroir
 Maître Restaurateur	 Guide Michelin
 Toques blanches	 Bib gourmand

Langues parlées

 Français	 Hollandais
 Anglais	 Allemand
 Catalan	 Portuguais
 Espagnol	 Arabe
 Italien	 Norvégien
 Polonais	

LES ASPRES Carte d'identité



Région : Occitanie-Pyrénées-Méditerranée

Département : Pyrénées-Orientales

19 Communes composent cette intercommunalité :

• BANYULS DELS ASPRES • BROUILLA • CAIXAS • CALMEILLES • CAMÉLAS
• CASTELNOU • FOURQUES • LLAURO • MONTAURIOL • OMS • PASSA
• STE COLOMBE DE LA COMMANDERIE • ST JEAN LASSEILLE • TERRATS
• THUIR • TORDÈRES • TRESSERRE • TROUVILLAS • VILLEMOLAQUE

Nombre d'habitants : 22 432 habitants

Altitude : de 40m à 480m

Superficie : 232 km²

Capitale économique et administrative : Thuir avec 8 000 habitants

Les Aspres

Terre de Caractère

*Terre de tradition millénaire entre
Pyrénées et Méditerranée,*

Terre âpre et secrète,

*Terre de garrigue, de schiste, de l'alzina,
de la vigne...*

Terre de tradition culturelle,

Terre avec ses villages et ses hommes,

*Terre que des hommes, avec leur savoir-
faire et leurs talents multiples font vivre
tout en la préservant.*

Adrienne Cazeilles.

Les Aspres,

en catalan, vient du mot "aride". Les Aspres sont des terres arides, sèches.

Découvrez un territoire aux paysages contrastés où se mêlent patrimoine et gastronomie. Les Aspres vont du pied du Canigou, en collines harmonieuses, jusqu'à la plaine du Roussillon et offrent de magnifiques points de vue jusqu'à la Méditerranée.

Côté patrimoine, découvrez des petits villages pleins de charme ayant conservé leur authenticité, vous vous y rendez par de petites routes sinueuses à travers des forêts de chênes lièges, prenez le temps de vous y arrêter et découvrez ici et là une église romane ou les ruines d'un château chargées d'histoire.

Venez visiter Thuir, capitale des Aspres, ville dynamique, culturelle, festive, avec ses nombreux commerces et ses marchés. Mais aussi Castelnou, village médiéval classé "plus beau village de France". Chemin faisant de nombreuses chapelles pittoresques et de magnifiques sites et points de vue vous dévoileront leurs richesses.

Côté flore, sur la plaine le paysage est couvert de vignes, de vergers et d'oliviers, dans l'arrière-pays alternent des forêts de chênes-lièges centenaires et des garrigues parsemées de thym, lavande et romarin où il fait bon se promener, de fin Mai à Mi-Juin en se laissant envivrer par tous ces parfums subtils. Au mois de Juin, on peut y cueillir le chrysanthème des prés pour fabriquer les bouquets de la St Jean.

Côté terroir, faites une pause chez nos producteurs et régaliez-vous en y dégustant leurs produits (*miels, canards, escargots, fromages, huile d'olives...*) puis n'oubliez pas de vous arrêter dans un des nombreux caveaux qui sillonnent le territoire pour déguster nos vins !





Les Villages des Aspres



BANYULS DELS ASPRES

L'origine de Banyuls vient du mot "bain", le village a été construit à proximité d'étangs. Banyuls apparaît dans un document daté de 981 sous le nom de "Balnéum". Le village aura une grande importance durant le haut Moyen-Age.

Village de 1271 habitants, situé aux confins des Aspres; il est riche des vestiges et de ses remparts datant du XIII^{ème} siècle. L'Eglise paroissiale est dédiée à St André. L'une de ses caractéristiques peu communes est que cette église est fortifiée.

Altitude : 100 mètres



BROUILLA

Petite commune située dans le secteur méridional de la plaine roussillonnaise, elle compte 1532 habitants. Son territoire est traversé au sud par le Tech. Son église Ste Marie est un petit édifice roman à nef

unique avec un chevet en plan tréflé. Le portail est en marbre blanc veiné de gris, une production classique des ateliers romans du Roussillon.

Altitude : 40 mètres



Point culminant :

Le Mont Ste Hélène à 770 m. Vue magnifique à 360° sur le Canigou, la plaine et la mer.

La végétation est essentiellement constituée de thym, lavande et garrigue.

CAIXAS

Commune isolée de 134 habitants, c'est sans doute par cette caractéristique un des villages les plus typiques des Aspres. Le nom de Caixas s'est formé à partir du mot Quer : rocher. Queraig ou Caratx sont deux noms pour désigner le ravin tout proche

du village. Il s'agit d'un ensemble de 4 hameaux séparés, chacun ayant sa propre église, indiquant que leurs histoires sont séparées. Les 4 hameaux sont Fontcouverte, Caixas, Candell et Ste Colombe de Las Illas.

Altitude : 376 mètres



CALMEILLES

Calmeilles est un petit village médiéval dans un écrin vert, sous le regard bienveillant du Canigou et surplombant la Méditerranée.

Tout son charme réside dans ses placettes, ses perrons, ses rues pentues et l'enchevêtrement de ses maisons en



vieilles pierres. L'Eglise paroissiale St Pierre et St Félix date du XIII^{ème} siècle. Elle est à nef unique, voûtée et son abside est semi-circulaire, selon un schéma classique de l'art roman en Roussillon. Sur la commune, on trouve une ancienne chapelle qui offre également un magnifique point de vue : Notre Dame del Coll.

Altitude : 486 mètres



CAMÉLAS

Camélas est bâti sur un site préhistorique. On y trouve, comme un peu partout dans la région, un dolmen, le "dolmen du Caixeta" au lieu-dit Solar del Mouton. Tout comme Caixas, Camélas est composé de plusieurs hameaux : Camélas, Bellecroze, Politg et l'ermitage St

Martin de la Roca. L'église romane du village date du X^{ème} siècle, son portail en marbre rose conserve sur ses piliers la mémoire de la mère d'un seigneur du village. Quant à l'ermitage St Martin de la Roca son histoire commence en 1259 il est le point d'intérêt pour une randonnée.

Altitude : 332 mètres



GITE ARBOUSIER

A Llauro petit village des Aspres, gîte dans une partie de la maison des propriétaires
Pour des vacances proches de la nature



Tél : +33 4 68 68 42 88

Email : contact@gites-de-france-66.com

Classé
plus beaux villages de France



CASTELNOU

Ce magnifique petit village médiéval fait partie des sites les plus remarquables que l'on se doit de découvrir en Catalogne, il est d'ailleurs classé parmi les plus beaux villages de France depuis 1984.

Ceint par deux causses calcaires, le causse de Thuir et le Roc de Majorque (alt. 443 m) ; niché au pied des Aspres, ce village fondé au X^{ème} siècle semble avoir été oublié du temps, après avoir été la capitale de la vicomté du Vallespir pendant plus de trois siècles.

Le village conserve encore son apparence médiévale avec ses remparts rythmés par 8 tours et 4 portes disposées aux 4 points cardinaux, sa tour de guet et son château vicomtal construit en 990 par le Seigneur de Castelnou pour servir de base militaire et administrative.

L'apparence de rudesse de ce site escarpé bâti en pierre et disposé tout en escalier, contraste de manière fort agréable avec l'intimité qui se dégage de ses ruelles

fleuries. Il est organisé autour de deux rues parallèles, le carrer d'Avall et le carrer del mitg, plusieurs rues en escalier permettent de passer de l'une à l'autre. En le visitant on remarquera la présence de fours à pains, de génoises peintes sur le revers des tuiles et plusieurs maisons possèdent également de belles pierres bien taillées, provenant du château.

Les fortifications subsistent en très grande partie, la partie la plus notable étant la porte de Millars au nord du village, flanquée de deux tours.

L'Eglise paroissiale romane Santa Maria Del Mercadal du XIII^{ème} Siècle est bâtie à l'extérieur du village.

Tout en flânant dans les ruelles pavées vous découvrirez de nombreux artisans d'art. Castelnou en catalan signifie "château neuf" en Français.

Altitude : 278 mètres





FOURQUES

Ce petit village des Aspres compte 1311 habitants. Il se situe dans la haute vallée du Réart, appelée ici la Calcerana. Le nom de Fourques provient de la situation géographique du village, à l'intersection des chemins menant dans les Aspres. En catalan Fourques signifie Fourches. Son histoire est liée au Moyen-Age, quand l'Abbé Robert d'Aries fit édifier

une enceinte fortifiée appelée Castell, dont on peut encore en faire le tour. Son église était dédiée à St Martin, elle était initialement de style roman mais fut énormément remaniée par la suite au XIV^{ème} et XV^{ème} siècle.

Sur le territoire de Fourques vous trouverez l'église en ruine de St Vincent qui semble être d'époque préromane et l'ermitage St Sébastien.

Altitude : 137 mètres



LLAURO

Llauro est une commune de 317 habitants. Elle se situe dans le secteur oriental des Aspres et le chêne liège en fut longtemps son atout économique. La présence de deux dolmens lie la commune à l'époque préhistorique. Son église est dédiée à St Martin,

elle est à nef unique. Elle contient de nos jours un superbe Christ du XVII^{ème} siècle et un retable du XVIII^{ème} siècle.

Altitude : 276 mètres



MONTAURIOL

Le village compte aujourd'hui 251 habitants, il est composé de deux hameaux, le village et les Hostalets. Le village a été construit autour de l'église d'origine préromane datée du X^{ème} siècle, (elle existait en 1074), dédiée à Saint Saturnin. Une promenade dans ses ruelles

est recommandée. En continuant la route vous arriverez au hameau des Hostalets et au détour d'un chemin vous découvrirez la Chapelle St Amanç de la Ribera (St Amans de la Rivière) : chapelle isolée située à l'ouest des Hostalets. C'est un lieu de repos très prisé des habitants.

Altitude : 200 mètres



c'est le plus "haut" village des Aspres

OMS

Petit village situé dans la partie méridionale des Aspres, à la limite du Vallespir, où vivent 332 habitants. Le nom d'Oms vient de Ulmus, forme, cet arbre est très présent dans la région. Ancien village fortifié, il se niche au milieu des collines face au Canigou tout proche. Le cœur du vieux village est la place principale située au pied de l'église St Jean de style roman avec son clocher tour du X^{ème} siècle, elle contient un sarcophage du

XIII^{ème} siècle. Cette église a été classée monument historique le 30 janvier 1964. Il reste à Oms le portail d'entrée de l'ancien château seigneurial, et sur la droite vous trouverez un escalier de 23 marches menant au clocher dans lequel se trouvait une cellule de 2m par 2. La petite cloche date de 1403 et la grande du XIX^{ème} siècle. C'est également le point de départ de randonnées.

Altitude : 480 mètres



PASSA

Petite commune de 970 habitants, elle a été un lieu d'habitat pour les hommes du néolithique mais il faut attendre l'arrivée des carolingiens en 811 pour connaître les vestiges et les chefs d'œuvre de cette commune. L'ancienne église paroissiale est de style roman, dédiée à St Pierre elle

dispose d'un mobilier du XVIII^{ème} siècle assez intéressant. En empruntant les petites routes sinueuses à travers les vignes vous pourrez également découvrir l'ermitage St Luc et visiter le Monastir Del Camp haut lieu incontournable du patrimoine des Aspres.

Altitude : 132 mètres



STE-COLOMBE DE LA COMMANDERIE

Paisible petit village au charme et à l'atmosphère particulière que l'on retrouve dans les Aspres. 161 habitants vivent dans cette commune. La commanderie fait référence à la commanderie templière du Mas Deu, propriétaire du lieu un temps.

L'église est d'origine romane, elle fut surélevée au XV^{ème} ou XVI^{ème} siècle par l'adjonction d'un chemin de ronde. Le clocher-mur fut ajouté durant les XVII^{ème} et XVIII^{ème} siècles.

Altitude : 195 mètres



SAINT-JEAN-LASSEILLE

Petite commune de 1541 habitants, dont l'histoire est étroitement liée à celle de l'abbaye bénédictine de Saint Génis des Fontaines, qui possédait une "cella" (ermitage en latin) datant de 819.

Saint Jean est le nom du Saint Patron protecteur de la ville. Quant à Lasseille c'est une déformation de La Cella,

"enceinte fortifiée". L'église St Jean est à nef unique, le bénitier à l'entrée est en marbre blanc, il est taillé dans l'ancien chapiteau d'une colonne du cloître de St André de Sorède, cloître démonté. Cet élément décoratif date de 1160-1170.

Altitude : 70 mètres



TERRATS

Terrats petit village de 720 habitants, riche de légendes et d'histoire, est situé dans le canton de Thuir, à la fois dans la plaine du Roussillon et sur les premières pentes des Aspres. L'église romane a été remaniée au XIV^{ème} et XV^{ème} siècle par l'ajout de deux

chapelles de part et d'autre de la nef. Restaurée deux fois au XVIII^{ème} siècle, en 1735 puis en 1767.

Altitude : 140 mètres

THUIR

Avec ses 7924 habitants, Thuir cité du Byrrh s'est développée aux portes du sauvage massif de l'Aspres et en est la capitale. Ancienne ville royale, elle est entourée d'une enceinte qui abritait l'église et le cimetière. Ce berceau du célèbre apéritif Byrrh est une ville culturelle, active et dynamique. C'est aussi la ville de foires et de marchés.

La vie l'anime toute l'année et l'été ses animations la rendent encore plus attractive.



Thuir cache bien des trésors :

“La Cellerà”, centre fondateur du village en 950, l'église Notre Dame de la Victoire, la Chapelle St Sébastien du XV^{ème} siècle, la Chapelle de la Pietat du XII^{ème} siècle et les vestiges de remparts et d'anciennes tours de guet.

L'église Notre Dame de la Victoire abrite une vierge à l'enfant réalisée vers la fin du XIII^{ème} siècle, sa particularité est d'être en plomb, ce qui en fait une vierge noire. Elle possède aussi deux cloches de 1686, un bénitier de 1708, un grand orgue de 1864. Le retable du maître-autel et les nombreux retables datent du début du XIX^{ème} siècle, tout comme la chaire.

Altitude : 107 mètres







TORDÈRES

Petite commune de 172 habitants, elle nous dévoile tous ses charmes à travers ses vieilles maisons dont certaines ont conservé leurs avant-toits en tuiles peintes. Son église ancienne date probablement du XII^{ème} siècle. Elle est dédiée à St Nazaire, elle est de style roman à nef unique. Au nord du village se

trouve un château féodal en ruine. En continuant la route bordée de forêts de chênes verts et lièges vous arriverez à Llauro et pourrez vous arrêter le temps d'un pique-nique à la Fontaine des Ecureuils.

Altitude : 220 mètres



TRESSERRE

Tresserre est un accueillant village viticole de 1085 habitants, riche d'histoire, de culture et d'art médiéval. Il fut fortifié et construit sur un système féodal. Un acte signé de Bernard Adalbert de Campmany prouve l'existence de l'église de St Saturnin de Tresserre en 1142.

Cette église est de style roman, elle a une nef unique et une abside semi circulaire. Le retable du maître autel est de style baroque catalan, en bois polychrome, daté de 1745 à 1747. Tresserre est connue pour la Fête des Bruixes qui se déroule le dernier week-end d'Octobre.

Altitude : 140 mètres



TROUILLAS

Village de 2174 habitants, situé dans la plaine du Roussillon, dont l'histoire est presque entièrement liée à la vigne. Au fil des rues on rencontre de nombreuses petites maisons de viticulteurs toutes en brique. Dans l'enceinte fortifiée, se trouve l'église dédiée à St Assisèle et à St Victoire, il s'agit d'un édifice d'origine

romane encerclé de vestiges et de remparts. En plus de l'église, le village possède sur son territoire la Commanderie de l'Ordre des Templiers.

Altitude : 90 mètres



VILLEMOLAQUE

C'est une commune de 1390 habitants, située à proximité de Trouillas. Le nom de Villemolaque vient du mot Mulacam, probablement un personnage vivant sur ce lieu : ça a donné "la ville de Mulacam". La première mention du village date du XI^{ème} siècle, en 981 exactement date à laquelle est citée l'église dans un

document qui en fait état et nommé comme étant une possession de l'évêché d'Elne. De style roman, dédiée à St Julien et Ste Basillisse, elle est à nef unique et possède une abside semi circulaire.

Altitude : 90 mètres



Patrimoine & Musée

- Visites thématiques
- Jeux d'ombres et de lumières
- Hologrammes
- Exposition d'affiches d'époque (1903)
- Senteurs d'épices et de plantes venues de tous les coins du monde

Un parcours culturel à la découverte d'une aventure humaine, économique et sociale.



Audioguide





<http://www.caves-byrrh.fr>

LES CAVES BYRRH à Thuir

Plongez dans l'histoire de la plus grande cuve en chêne du Monde.
Une visite spectaculaire au cœur d'un site industriel époustouflant !

Entrez, et laissez-vous surprendre... Regardez, sentez, débambulez,
Vous allez être immergés dans l'histoire d'une saga familiale.

Vous allez apprendre comment les frères Violet, inventifs et précurseurs,
ont eu l'idée de fabriquer, en 1866, un breuvage à base de vin et de
plantes médicinales et sont devenus les patrons de l'une des plus grandes
entreprises du XX^{ème} siècle...

L'entreprise de tous les records !

Vous avancerez dans la plus grande cave du monde et découvrirez la plus
grande cuve en chêne du monde !

Une scénographie ébouriffante et pédagogique rendra votre parcours
ludique, instructif, esthétique et attachant.

Ouvert toute l'année

Sauf le 1^{er} Janvier, le 1^{er} Mai et le 25 décembre

VISITES LIBRES

- Avril, Mai, Juin, Septembre, Octobre
de 9h30 à 11h30 et de 14h30 à 17h00.
- Juillet et Août
de 10h00 à 11h30 et de 14h00 à 18h00.

VISITES GUIDÉES

- Avril, Mai, Juin, Septembre, Octobre
Départs à 10h30, 15h30.
- Juillet et Août
Départs à 10h45, 14h30 et 16h30.
- Novembre à Mars
Départs à 10h45 et 14h30.

Informations et Renseignements

Caves BYRRH - Bd VIOLET
BP 25 - 66300 THUIR
04 68 57 51 73
reservation@aspres-thuir.com

Entrée individuelle - visite libre : 6,50€ /pers. // Tarif réduit et groupes : 5,50€ // Enfants (+ de 8 ans) : 3,50€

Entrée individuelle - visite guidée : 8,00€ / adulte // Tarif réduit et groupes : 6,50€ // Enfants (+ de 8 ans) : 4,50€

• Visite à thème :

Programmation - Consulter site web et page Facebook

11€ /pers. et 6€ /enfants (+ 8 ans)

• Escape Game Numérique & Murder party des Caves

Plusieurs sessions par mois - Consulter site web et page Facebook

25€/pers - Age minimum : 14 ans - Equipe de 3 à 5 joueurs

• Visites Sons & Lumières :

D'Avril à Juin & de Septembre à Octobre : tous les jours à 17h30

Juillet et Août : tous les jours à 18h30

De Novembre à Mars : du Mardi au Samedi à 18h00.

• Atelier Pâtisserie en binôme parent-enfant :

1 session par mois - thème différent

Programmation - Consulter site web et page Facebook

9,50€/pers et 5€/enfants (+ 8 ans)

60€/binôme

• Afterwork de Cuisine

1 session par mois - thème différent

Programmation - Consulter site web et page Facebook

50€/pers



LE MONASTIR DEL CAMP à Passa

Le prieuré date des XI^{ème} et XII^{ème} siècles, classé Monument Historique depuis 1862, c'est une majestueuse bâtisse quadrangulaire, organisée autour d'un cloître gothique d'une grande élégance. L'église possède un portail de marbre blanc orné d'une double archivolte qui retombe sur des colonnes surmontées de chapiteaux. Ceux-ci présentent des thèmes et une technique qui font penser au Maître de Cabestany, sculpteur exceptionnel de la fin de la période romane.

Monastir Del Camp signifie en catalan "Le monastère du Camp", en référence à la victoire de Charlemagne sur les Sarrasins. Il a réellement accueilli la communauté "Del Camp" sur ordre de Artal II, évêque d'Elne en 1116. Ancien prieuré avec chapelle romane au portail en marbre blanc et chapiteaux sculptés du "Maître de Cabestany", archivolte ouvragée, le tout XI^{ème} et XII^{ème} siècle. Cloître en marbre blanc dépouillé début XIV^{ème} siècle Ecurie du XVI^{ème} siècle.

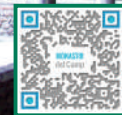

Ouverture:

Toute l'Année fermé le jeudi

VISITES

- Du 1^{er} Juillet au 15 Septembre : les après-midis de 15h00 à 18h00, excepté le jeudi.
- Du 16 Septembre au 31 Octobre uniquement le week-end de 15h00 à 18h00 ou sur rendez-vous.
- Du 1^{er} Novembre au 28 Février uniquement sur rendez-vous.
- Du 1^{er} Mars au 30 Juin, tous les week-ends de 15h00 à 18h00.

Contact

Tél : 33 (0)4 68 38 80 71

Fax : 33 (0)4 68 38 88 11



CAVES BYRRH

LA PLUS GRANDE CUVE EN CHÊNE DU MONDE
1 000 200 LITRES



THUIR CITÉ DU BYRRH

04 68 51 51 73 - WWW.CAVES-BYRRH.FR

reservation@aspres-thuir.com

CAVES BYRRH, BOULEVARD VIOLET BP 25 - 66300 THUIR



Projet cofinancé par le Fonds Européen de Développement Régional



LES ÉGLISES ROMANES

En plus des églises romanes se trouvant dans chaque village, vous trouverez ici et là, au grès de vos promenades, des chapelles romanes pour la plupart cachées derrière des écrins de verdure . N'oubliez pas votre pique-nique car vous découvrirez des lieux très agréables où il sera bon de faire une petite pause.

ÉGLISE STE COLOMBE DE LAS ILLAS

Architecturalement, Ste Colombe est un petit édifice dont la nef initiale fut doublée au Nord par une 2^{ème} nef au cours du XIV^{ème} ou XV^{ème} siècle. C'est à cette occasion que le chevet fut reconstruit. Elle dispose

d'une porte surplombée d'un arc en plein cintre sur le mur Sud. Le clocher-mur a 2 arcs et se trouve au-dessus de la façade occidentale.



CHAPELLE SAINT-MARC à Caixas

Cette chapelle se cache sur la commune de Caixas ,elle se niche là dans un bois de chênes lièges.

La première mention de la chapelle remonte en 1020, elle était dédiée à Saint-Jacques et Saint-Cugat. Elle est rebaptisée Saint-Marc au XV^{ème}, c'est la seule église du Roussillon dédiée à l'évangéliste Saint-Marc.

C'est un édifice préroman du X^{ème} siècle, surélevé puis fortifié. Sa hauteur intérieure est extraordinaire avec une curieuse croix gravée sur l'arc triomphal. La porte en bois ornée de ferrures traditionnelles catalanes est sculptée, on y trouve le lion de St Marc d'où son nom actuel.

A Voir : Pierre gravée d'une croix avec l'alpha et l'omega au-dessus de l'arc triomphal antérieure à l'an 1000.



ERMITAGE ST LUC DE PUIGRODON à Passa ancienne est relativement obscure, on la

Situé à 204m d'altitude, l'ermitage St Luc de Puigrodon est un édifice religieux dont la première trace date de 1031. Cette chapelle était destinée à fédérer autour d'un édifice religieux les familles vivant dans les environs de Passa. Son histoire

retrouve en 1368 avec son nom chrétien : Capela de Sent Luc de Puig Redon. Cette chapelle sera peu à peu abandonnée au profit de l'église de Passa, plus importante.

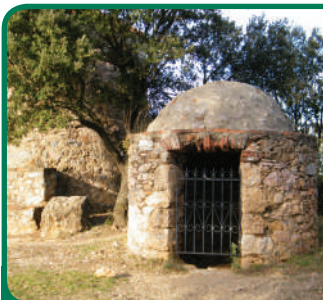

NOTRE DAME DEL COLL à Calmeilles

Cette église était peut-être le siège d'une ancienne paroisse. La première mention de Notre Dame dell coll apparaît en 975 sous le nom de Ecclesia Sanctae Mariae. En 1229 on la retrouve (Sancta Maria de Collo), puis en 1380 elle a l'appellation de chapelle (Capella de Nostra Senyora del Coll). Plus aucune mention de cette chapelle n'apparaît



avant 1688, année du recensement des ermitages du diocèse d'Elné. En 1979 l'ermitage Notre Dame del Coll était à l'état d'abandon. En partie réhabilité, l'édifice abrite toutefois encore un superbe retable du XVII^{ème} siècle. Une messe y est célébrée tous les ans, le Dimanche précédent le 8 Septembre. Vous pourrez admirer une magnifique vue sur le village de Calmeilles.



CHAPELLE SAINT AMANS à Montauriol

Il s'agit d'un petit édifice composé d'une nef unique surmontée d'une voûte en plein cintre. Son abside est semi-circulaire, comme souvent pour les chapelles de cette époque. L'abside est par ailleurs dotée d'une excroissance rectangulaire basse qui est une minuscule sacristie. La façade est surmontée d'un clocheton à arc unique, de réalisation tardive. Le bâtiment est éclairé par une fenêtre



unique à double abrasement, côté Sud. Cette chapelle est remarquable non seulement pour son apparence extérieure, avec en particulier son appareillage régulier, mais surtout pour son mobilier intérieur riche d'une tribune en bois couvrant la plupart de la partie occidentale de la nef. La chapelle est fermée mais il est possible de la visiter sur réservation à la mairie.



CHAPELLE DE LA PIETAT à Thuir

Ce vestige de l'art gothique aurait été fondé au début du ^{XV}^{ème} siècle sur l'un des cinq chemins royaux de THUIR, à l'instigation de Pierre AYBRI et de son épouse. Certaines de ses pierres sont celles de l'ancienne chapelle Saint-Cyprien. Bien que de construction modeste, cet édifice

tire son prestige de la richesse de ses pierres de taille. Sa simplicité invite au repos et à la contemplation, alors qu'au loin se détache le Canigou.

ERMITAGE ST SÉBASTIEN à Fourques

La chapelle St Sébastien de Fourques a une histoire relativement obscure. Elle apparaît la première fois en 1706 sous le nom de Iglesia vella de Sant Sebastia, (Traduction : église vieille de St Sébastien) ce qui indique qu'elle était bien antérieure à cette époque, d'ailleurs son style nous le prouve, car il n'est pas du XVIII^{ème} siècle. Du XIV^{ème} siècle jusqu'à la révolution chaque village voulait son ermite, c'est dans ce but que fut réhabilité St Sébastien. En 1790 les lois anticléricales supprimèrent tous les édifices religieux qui n'étaient pas des paroisses. Durant le XIX^{ème} siècle il fut racheté par un certain François Ville, puis il changea de mains avant d'arriver en tant que possession de la ville de Fourques.



ÉGLISE FONTCOUVERTE à Caixas

Le mot signifie "Source couverte", il désigne un hameau au Nord de Caixas. Son église est de type roman. Elle abrite une statue de la Vierge datant du XVI^{ème} siècle. Il s'agit d'un édifice en deux corps alignés, tous deux de même dimension au sol mais de hauteur différente. La partie la plus haute comprend le clocher-mur trapézoïdal à deux

niches, dont seule celle de droite contient une cloche. L'appareillage est grossier, les moellons sont éclatés au marteau et liés par un épais mortier. L'arc triomphal et la voûte sont des aménagements postérieurs. La vue offerte par le site est absolument merveilleuse.



Émerveillez
- Vous



LE THÉÂTRE DES ASPRES à Thuir

Le Théâtre des Aspres, situé en centre ville en face des Caves Byrrh Boulevard Violet, a ouvert ses portes en avril 2013.

Doté d'une salle confortable de 500 places, il accueille à chaque saison culturelle plus de vingt spectacles professionnels dont presque la moitié est consacrée à la création pour le jeune public. Il est également mis à la disposition des associations culturelles thuirinoises qui peuvent ainsi donner leurs spectacles de fin d'année dans de très bonnes conditions techniques.

La programmation du théâtre inclut de nombreuses séances pour les enfants des écoles de Thuir et des Aspres et la Ligue de l'Enseignement 66 y programme des séances scolaires au niveau départemental.

Enfin, le Théâtre des Aspres est également loué pour des assises ou des conférences.

Grâce à une politique culturelle permettant d'offrir des spectacles de grande qualité artistique à des tarifs accessibles au plus grand nombre, le Théâtre des Aspres s'est implanté sur son territoire et a su conquérir un public de plus en plus nombreux. Il affiche ainsi un taux de remplissage de 91%, 60% du public habite Thuir ou les Aspres.

Le Théâtre des Aspres s'est également équipé d'un écran permettant de proposer des séances cinéma (sorties nationales).



Contact & Renseignements:

culture.animation@thuir.fr

33 (0)4 68 84 87 87



Agenda & Marchés

Afin de rendre votre séjour plus agréable, vous pouvez l'agrémenter de haltes gourmandes, de soirées festives et de marchés conviviaux.

Voici la liste des fêtes pérennes sur notre territoire. Pour les animations ponctuelles, vous trouverez toutes les informations à l'Office de Tourisme ou sur le site : www.aspres-thuir.com



Empreinte Catalane

***Vous propose de nombreuses
Idée Cadeaux, Souvenirs, Produits du Terroir,
Vaisselle & Objets Catalans
N'hésitez pas à aller les voir !***

◦ De Juin à Septembre

Tous les jours

de 10h00 à 13h00 & de 15h00 à 19h00

◦ D'Octobre à Mai

Du Mardi au Samedi

de 9h30 à 12h30 & de 14h30 à 18h30.

Place Gabriel Peri - Thuir (au pied de l'église)

Info : empreintecatalane@gmail.com – 04 68 53 77 44



DANS LES ASPRES

• **PRINTEMPS DE L'ASPRE : MUSIQUE ART ET VINS EN TERRE D'ASPRE. Mai à Juin**

Concert dans les caves, les églises... suivi d'une dégustation de produits du terroir et de vins.

• **FÊTE DE LA ST JEAN 23 Juin**

Tradition catalane depuis des années, la flamme du Canigou se répand de village en village pour allumer un feu autour duquel les gens sautent et dansent.

• **JOURNÉES EUROPÉENNES DU PATRIMOINE les 16 et 17 Septembre 2023**

THUIR

• **MARCHÉ tous les samedis matin**

• **THUIR CINÉ SOUS LES ÉTOILES Juillet-Août tous les vendredis**

JUILLET

• **DIADES CATALANES 2^{ème} & 3^{ème} week-end de Juillet**

Rendez-vous avec les grandes traditions festives de Catalogne

Au programme : Trobada de Gegants, Spectacles de lumière et de feu, Soirées Folklores...

SEPTEMBRE

• **FESTIVAL PELLICU-LIVE**

OCTOBRE À MAI

• **CARNET DE SPECTACLE**

Saison culturelle des rendez-vous mensuels de musique, chant, théâtre, marionnettes.... au théâtre des Aspres

DÉCEMBRE

• FOIRE AU GRAS

Venez faire votre marché de NOËL à Thuir. Vous y trouverez le canard sous toutes ses formes mais aussi du miel, du vin, des escargots, du fromage...

• IL ETAIT UNE FOIS NOËL A THUIR :

Tous les ans l'OMCA propose à tous d'attendre NOËL dans le rêve, l'évasion et la magie à travers la littérature jeunesse. C'est une ville entièrement décorée qui s'offre à vous pour l'émerveillement de tous. De nombreuses animations culturelles et festives seront proposées : spectacles vivants, parades de rues, contes, balades contées....



CASTELNOU "MARCHÉS ANNUELS"

- **PETIT MARCHÉ DE PRODUCTEURS FERMIERS ET ARTISANS** *les Mardis de fin Juin à mi-Septembre*
- **LE DIMANCHE DES PEINTRES** : Sur la place du marché, les Dimanches 18 Juin, 16 Juillet, 20 Août et 17 Septembre, rencontre avec les artistes peintres amateurs et professionnels.
- **LES CRÉATEURS EN FÊTE** : Sur la place du marché, les Dimanches 4 Juin, 2 Juillet, 6 Août et 3 Septembre.
- **FÊTE AGRICOLE DU PRINTEMPS** : Dernier week-end de Mai.
- **WEEK-END ROMANTIQUE** : Dernier week-end de Juin.
- **LES MÉDIÉVALES** : Dernier week-end de Juillet.
- **MARCHÉ DU GOÛT FERMIER** : Dimanche 8 Octobre 2023.
- **MARCHÉ DES DRUIDES ET SORCIÈRES** : Dimanche 5 Novembre 2023.
- **MARCHÉ DE NOËL** : Dimanche 10 Décembre 2023.

TRESSERRE

• FESTA DE LAS BRUIXES *fin Octobre*

Chaque année à la fin octobre, les Sorcières avec leurs chapeaux noirs et pointus, ongles longs et nez crochus, investissent le village. Pétries de bonnes intentions, elles invitent toute la population à faire la fête durant un long week-end.

TROUILLAS

• MARCHÉ FERMIER *fin Octobre*

LA FRANCE



LES PYRÉNÉES-ORIENTALES



LES ASPRES- 19 communes

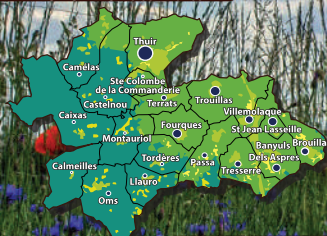

COORDONNÉES GPS :
Latitude : 42.6343043
Longitude : 2.756826000000464

COMMENT VENIR

EN VÉLO

Piste cyclable Perpignan - Thuir.
Aire multimodale au lieu-dit " Les Espassoles "

EN VOITURE :

Autoroute A9 sortie n°42
jusqu'à Perpignan puis Direction Thuir

EN TRAIN :

Arrivée à la gare de Perpignan

EN BUS : bus à 1€

Ligne 520 : St Cyprien / Millas
Ligne 570 : Perpignan / Fourques
Ligne 571 : Perpignan / Passa
Ligne 572 : Banyuls dels Aspres / Perpignan
(Ne passe pas par Thuir).

EN AVION :

Aéroport de Perpignan/Rivesaltes

OFFICE DE TOURISME ASPRES-THUIR

Ouvert Toute l'année
BP 25 - Bvd Violet - 66300 THUIR
Tél : 04.68.53.45.86
Mail : contact@aspres-thuir.com / www.aspres-thuir.com

Les Aspres... je flashe !

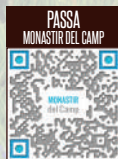
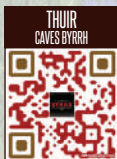

OFFICE DE TOURISME INTERCOMMUNAL ASPRES-THUIR

B.P 25 - 66300 THUIR - Tél : 33 0(4) 68 53 45 86 - Mail : contact@aspres-thuir.com - <http://www.aspres-thuir.com>

CAVES BYRRH



RÉCEPTIONS, ÉVÈNEMENTS, INCENTIVES...

NOS SERVICES PERSONNALISÉS.

- Un interlocuteur unique.
- Des partenaires locaux de qualité.
- Une organisation sur mesure.
- Des animations et des activités Team-Building modernes et ludiques répondant parfaitement à vos besoins !

Découvrez les Caves BYRRH
et donnez à vos rendez-vous professionnels
une dimension exceptionnelle!

Renseignement, devis et réservation :

Pablo Crouzet Office de Tourisme Intercommunal Aspres-Thuir
Tél : 04.68.53.45.86 / 06.59.27.70.69 / pablo-cavesbyrrh@aspres-thuir.com



Baladez - Vous

Fiches randonnées à télécharger sur :
www.aspres-thuir.com ou télécharger l'application Rando66



SENTIER DE BANYULS DELS ASPRES

• **EL CAMI DE BANYULS-DELS-ASPRES** 1h30 - 6,605 km  40 m

Itinéraire boucle où le patrimoine s'allie à l'économie locale tout en intégrant les énergies renouvelables. Notre randonnée part de la Mairie pour rejoindre la place de La République. Le cachet des petites rues de Banyuls n'est plus un secret pour personne et le chemin qui traverse cette campagne plantée de vignes, de figuiers et parsemée de friches nous fait remonter les siècles par Le Correc de Les Fumassotes où de ci, de là, le passé romain nous saute aux yeux, trahi par son pavement de galets alignés.



SENTIER DE CAIXAS

• **EL CAMI DE CAIXAS** 2h00 - 8 km  350 m

Ce sentier va à la rencontre de nos Aspres les plus secrètes, les plus sauvages où les premiers hommes ont trouvé refuge lorsque la plaine était encore hostile à l'homme et les Hauts cantons trop froids pour y demeurer. La vue y est magnifique, les deux chapelles charmantes. A partir de Candell, du hameau ou de la Chapelle, notre regard est attiré par le prieuré de Serrabona, situé juste en face d'elle. Ce sentier de randonnée est un hymne à la Nature et au Passé de notre terroir.



SENTIER DE CASTELNOU

• **ROC DE MAJORQUE⁽¹⁾** 4h30 - 9,960 km  444 m

Cet itinéraire boucle de Castelnuou par le Roc de Majorque vous permet de découvrir le Roc de Majorque, offrant un beau panorama sur la Plaine du Roussillon, les Pyrénées et ses contreforts. Une table d'orientation vous y attend.

Pendant la randonnée, vous découvrirez les avant-toits en briques rouges avec des motifs, des excroissances semi-circulaires sur les murs (fours à pains) et de nombreux boulets de catapultes.

Ce sentier vous mènera à Sainte-Colombe-de-la-Commanderie, un village surprenant formé autour d'anciennes caves vinicoles.



SENTIER DE FOURQUES

• **SUR LES CHEMINS DE TÀPIES** 2h30 - 9,751 km  137 m

Cet itinéraire traverse un terroir, dominé à l'ouest par le Canigou, s'étirant vers l'est jusqu'aux limites de Perpignan ; le territoire des Aspres est une terre où prospèrent les garrigues, les vignes et les bosquets de chêne liège. Elle est aussi une terre de solidarité et de culture catalane où s'enracine l'histoire de la vigne en particulier et de l'agriculture, en général.



SENTIER DE LLAURO

• **LE SENTIER DU LIÈGE** 3h30 - 9,8 km  356 m

Cet itinéraire vous conduira au travers de ses bois de chênes-lièges que l'on appelle suberaies, à admirer les Pyrénées de son Pic du Canigou jusqu'aux Albères qui plongent dans La Méditerranée. Cet horizon offre à vos yeux, une vue sur les tours à signaux de la Massane et de Batère, emblématiques gardiennes de l'Histoire mouvementée de notre Région. Prenez le temps d'errer dans Llauro et Vivés, typiques villages catalans. Un temps de pause s'impose à la Fontaine des Ecureuils.



SENTIER DE MONTAURIOL

• **LE CHEMIN DU FER** 2h30 - 8,68 km  196 m

Itinéraire qui vous permettra de suivre un chemin emprunté par les Romains pour le transport du fer en provenance des mines de Batère. Vous longerez les ornières creusées par la récurrence du passage des chariots. Vous découvrirez de nombreux biens architecturaux comme la chapelle Saint-Amans, la chapelle Vallpuig ou le hameau "Les Hostalets".



SENTIER D'OMS

• **LE CIRCUIT DE LA CALCINE** 2h30 - 6,4 km 363 m

Itinéraire au milieu des chênes-lièges, arbousiers. Avec le sentier des écoliers vous découvrirez la végétation typiquement méditerranéenne.

Depuis la Calcine qui culmine à 600 m, le point le plus haut de cette randonnée vous réserve une superbe vue sur la mer et la plaine du Roussillon, bordées par les Albères, les Corbières et les contreforts des Aspres.



SENTIER DE STE COLOMBE

• **ROC DE MAJORQUE**⁽²⁾ 2h10 - 8,800 km & 3h10 - 12,500 km 444 m

Itinéraire qui vous permettra de traverser le Causse, avec sa flore typiquement méditerranéenne, entre Sainte-Colombe-de-la-Commanderie et le Roc de Majorque. A son sommet, vous dominerez le village de Castelnou classé "Les Plus Beaux villages de France". Le panorama qui s'ouvre à vous est magnifique avec une vue à 360° sur les Aspres, Thuir, la Plaine du Roussillon, le Massif des Corbières, les Albères et le Canigou.



SENTIERS DE TERRATS

• **LES COTEAUX DE TERRATS** 2h00 - 7,7 km  185 m

Itinéraire boucle de Terrats au travers de son vignoble et par les passages à gué de La Canterrane. La randonnée débute devant la tour "Bouteillé", concept original, du nom de son architecte et se poursuit dans la partie "contemporaine" du village de Terrats pour se diriger vers La Canterrane en longeant le vignoble en bordure des orgues d'argile rouge.



SENTIER DE THUIR

• **AUX PORTES DES ASPRES** 2h00 - 7km  35 m

Itinéraire qui vous permettra de découvrir un autre paysage des Aspres : "La Prade de Thuir", où pâturage et pacage invitent à une randonnée tranquille le long du canal à la rencontre de sa flore et de sa faune, pour ensuite aller se perdre en déambulation dans la ville de Thuir, ancienne ville royale, à la découverte de fascinants personnages et d'un patrimoine unique.



DÉCOUVERTE DES ASPRES SECRÈTES

Réervations obligatoires pour les visites guidées & randonnées
Office de Tourisme Aspres-Thuir au 04 68 53 45 86
ou sur www.aspres-thuir.com

DE MAI À OCTOBRE

Durée : 2h00 environ - TARIFS : 6€/personne ; Tarif groupe : 4,50€ (+10per) ; Tarif enfant : 4,50€ (de 8 ans à 18 ans)

ENSEMBLES POUR DÉCOUVRIR EN MAI

- **THUIR** - Tous les mercredis après-midi de mai à 16h00 - |📍 À l'Office de Tourisme Thuir
- **BANYULS-DELS-ASPRES** - Jeudi 4 mai à 10h00 - |📍 Devant la Mairie
- **CALMEILLES** - Jeudi 18 mai à 10h00 - |📍 Devant la Mairie
- **EL MONESTIR DEL CAMP** - Jeudi 25 mai à 10h00 - |📍 Parking du Monastir Del Camp

ENSEMBLES POUR DÉCOUVRIR EN JUIN

- **CASTELNOU** - Tous les mercredis matin de juin à 10h00 sauf le mercredi 28 juin - |📍 À l'Office de Tourisme Castelnou
- **THUIR** - Tous les mercredis de juin après-midi à 16h00 sauf le mercredi 28 juin - |📍 À l'Office de Tourisme Thuir
- **TROUVILLAS** - Vendredi 2 juin à 10h00 - |📍 Devant la Mairie
- **LLAURO** - Jeudi 8 juin à 10h00 - |📍 Devant la Mairie
- **VILLEMOLAQUE** - Vendredi 9 juin à 10h00 - |📍 Devant la Mairie

ENSEMBLES POUR DÉCOUVRIR EN JUILLET

- **CASTELNOU** - Tous les mercredis matin de juillet à 10h00 - |📍 À l'Office de Tourisme Castelnou
- **THUIR** - Tous les mercredis de juillet après-midi à 16h00 - |📍 À l'Office de Tourisme Thuir
- **SAINT-JEAN LASSELLE** - Jeudi 13 juillet à 10h00 - |📍 Parking de la Mairie
- **TROUVILLAS** - Jeudi 29 juillet à 10h00 - |📍 Devant la Mairie
- **BANYULS-DELS-ASPRES** - Jeudi 6 juillet à 10h00 - |📍 Devant la Mairie



DÉCOUVERTE DES ASPRES SECRÈTES

Réservations obligatoires pour les visites guidées & randonnées
Office de Tourisme Aspres-Thuir au 04 68 53 45 86
ou sur www.aspres-thuir.com

ENSEMBLES POUR DÉCOUVRIR EN AOÛT

- **CASTELNOU** - Tous les mercredis matin d'août à 10h00 sauf le 30 août - | 📍 À l'Office de Tourisme Castelnuou
- **THUIR** - Tous les mercredis d'août après-midi à 16h00 sauf le 30 août - | 📍 À l'Office de Tourisme Thuir
- **CALMEILLES** - Jeudi 3 août à 10h00 - | 📍 Devant de la Mairie
- **VILLEMOLAQUE** - Jeudi 10 août à 10h00 - | 📍 Devant la Mairie
- **OMS** - Jeudi 24 août à 9 h 30 - | 📍 Parking de la Mairie

ENSEMBLES POUR DÉCOUVRIR EN SEPTEMBRE

- **CASTELNOU** - Tous les mercredis matin de septembre à 10h00 sauf le 27 septembre - | 📍 À l'Office de Tourisme Castelnuou
- **THUIR** - Tous les mercredis de septembre après-midi à 16h00 - | 📍 À l'Office de Tourisme Thuir
- **BANYULS-DELS-ASPRES** - Jeudi 7 septembre à 10h00 - | 📍 Devant de la Mairie
- **EL MONESTIR DEL CAMP** - Jeudi 28 septembre à 10h00 - | 📍 Parking du Monastir Del Camp

ENSEMBLES POUR DÉCOUVRIR EN OCTOBRE

- **CASTELNOU** - Tous les mercredis matin d'octobre à 10h00 - | 📍 À l'Office de Tourisme Castelnuou
- **THUIR** - Tous les mercredis d'octobre après-midi à 16h00 - | 📍 À l'Office de Tourisme Thuir
- **BROUILLA** - Jeudi 12 octobre à 10h00 - | 📍 Parking de la Mairie
- **TROUVILLAS** - Jeudi 26 octobre à 10h00 - | 📍 Devant de la Mairie



EVASIONS EN ASPRES

Réservations obligatoires pour les visites guidées & randonnées
Office de Tourisme Aspres-Thuir au 04 68 53 45 86
ou sur www.aspres-thuir.com

RANDONNÉE GUIDÉE DE MAI À OCTOBRE

Durée : 4h00 environ - TARIFS : 8€/personne ; Tarif enfant : 4,50€ (de 8 ans à 18 ans)

NOS RENDEZ-VOUS DE MAI

- **CAIXAS** - Jeudi 11 mai à 9h30 - 📍 Devant de la Chapelle de Fontcouverte

NOS RENDEZ-VOUS DE JUIN

- **FOURQUES** - Jeudi 1^{er} juin à 9h30 - 📍 Parking du caveau des Terrassous
- **MONTAURIOL** - Jeudi 15 juin à 9h30 - 📍 Parking de la Mairie
- **OMS** - Jeudi 22 juin à 9h30 - 📍 Parking de la Mairie
- **THUIR** - Vendredi 23 juin à 10h00 & le samedi 24 juin à 14h00

Journées du Patrimoine de Pays et des Moulins "Autour du Canal" - 📍 À l'Office de Tourisme Thuir

NOS RENDEZ-VOUS DE JUILLET

- **BANYULS-DELS-ASPRES** - Jeudi 6 juillet à 9h30 - 📍 Parking de la Mairie
- **TRESSERRE** - Vendredi 7 juillet à 9h30 - 📍 Parking du Pla del Rey
- **TERRATS** - Jeudi 20 juillet à 9h30 - 📍 Parking de la Cave des Terrassous

NOS RENDEZ-VOUS D'AÔÛT

- **TERRATS** - Jeudi 17 août à 9h30 - 📍 Parking de la Cave des Terrassous
- **OMS** - Jeudi 24 août à 9h30 - 📍 Parking de la Mairie

NOS RENDEZ-VOUS DE SEPTEMBRE

- **CAIXAS** - Jeudi 14 septembre à 9h30 - 📍 Chapelle de Fontcouverte
- **MONTAURIOL** - Jeudi 21 septembre à 9h30 - 📍 Parking de la Mairie

NOS RENDEZ-VOUS D'OCTOBRE

- **TRESSERRE** - Vendredi 5 octobre à 9h30 - 📍 Parking du Pla del Rey

Atelier Pâtisserie

des
CAVESBYRRH

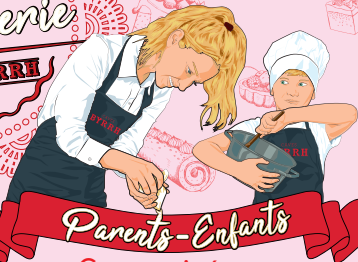

Aspres
Communauté de Communes

Parents-Enfants

Cours animé par

RIM CORREA

du Brookieshop de Thuir

&

CHRIS Ancien finaliste de l'émission

"Meilleur pâtissier" M6



Mercredi ou Samedi 1 fois/mois
de 10h00 à 12h30 environ



Sur réservation nombre de places limité - Tarif : 60€/Binôme
vous repartirez avec vos pâtisseries



RÉSERVEZ DIRECTEMENT À :

Office du Tourisme Intercommunal Aspres-Thuir BP 25 - 66300 THUIR
Tél : 04.68.53.45.86 Mail : contact@aspres-thuir.com / Web : www.aspres-thuir.com

Régalez
- Vous



BANYULS DELS ASPRES

• **AUBERGE DU DOMAINE DE NIDOLÈRES** 1€40  40

Hameau de Nidolères - Tél : 33 (0)4 68 83 04 23

pierre@domainedenidoleres.com - www.domainedenidoleres.com

L'auberge, au cœur du vignoble, est ouverte depuis 15 ans ; la cuisine catalane traditionnelle est associée aux vins du domaine mais aussi aux "vins des copains". C'est une cuisine de toutes les saisons, au coin du feu quand souffle la tramontane autour d'une "Ollada" ou de "Bolas de picolat", l'été sur la terrasse au milieu des vignes avec vue imprenable sur les Albères. Dégustez des plats plus légers, cailles en tapenade, "fideua" aux rougets, riz noir aux calamars ou escargots à la "Llauna".

Auberge / Restaurant
spécialité culinaire :

Cuisine traditionnelle & catalane



• **LES COMPTOIRS CASINO** 1€120  40

Aire de repos du village catalan A9 - Tél : 33 (0)4 68 83 03 27

horebo@free.fr - www.hotel-village-catalan.fr

Les Comptoirs Casino est un mixed restaurant en libre-service : démarrez du bon pied avec un petit déjeuner ou faites une pause gourmande avec une pâtisserie, dégustez des plats traditionnels et spécialités catalanes : paëlla, boles de picolat, morue, assiette de charcuterie locale...

Restaurant
spécialité culinaire :

Cuisine traditionnelle



• **CAFE DE LA PLACE**

13 place de la République - Tél : 33 (0)6 35 18 14 28

Bar





CALMEILLES

• LE CISTELL 1720

Place de la Mairie - Tél : 33 (0)6 12 69 79 16

Petit bistrot d'ici proposant des formules simples composées de produits locaux et/ou bio, dépôt de pain, casse-croûte à toute heure...

Restaurant
spécialité culinaire :

Cuisine bio, Cuisine grillades,
Cuisine poissons



CASTELNOU

• COMME CHEZ MÉMÉ 1716

4, Carrer del Mitg - Tél : 33 (0)4 68 29 27 11

commechezmeme66@gmail.com

Restaurant de tapas régionales, spécialités locales, bières artisanales et vigneron locaux. Restaurant de tapas régionales, spécialités locales, bières artisanales et vigneron locaux.

Restaurant
spécialité culinaire :

Spécialités Locales, Tapas



• AU PRÉ D'HENRY 1748

Tél : 33 (0)6 67 90 55 49

Assiette Repas, Brochettes, Boissons, Glaces.
Terrasse ombragée

Restauration rapide
spécialité culinaire :

Cuisine
Catalane & Traditionnelle



• LA FIGUERA

3 carrer de la font d'avall - Tél: 33 (0)4 68 53 18 42 - 33 (0)6 59 35 40 00
lafiguera@wanadoo.fr

La Figuera vous accueille pour goûter ses crêpes sucrées et salées accompagnées d'une salade dans une maison de charme en pierre du pays, restaurée avec raffinement. Terrasse sous les figuiers.

Crêperie
spécialité culinaire :

Crêpes, Salades



L'HOSTAL - CASTELNOU



• LE COIN CATALAN

1 Carrer d'Avall - Tél: 33 (0)4 68 55 81 17
pascale_66@hotmail.fr

Situé au cœur du petit village médiéval de Castelnu, le restaurant Le Coin Catalan vous fera découvrir ses assiettes pleines de saveurs originales. Dans la maison du propriétaire avec boutique et expo de peinture.

Bar - Restaurant
spécialité culinaire :

Cuisine Catalane, Tapas, Fromages



• LA POTERIE

9 Carrer d'el Mig - Tél: 33 (0)4 68 53 23 30
chez.odette@hotmail.com

Nous vous accueillons tous les jours. Le matin, nous sommes ouverts pour une pause boisson chaude et l'après-midi pour une pause crêpes, gaufres, glace et boissons.

Ouvert toute l'année : du mardi au dimanche de 8h30 à 21h30

Restaurant
spécialité culinaire :
Cuisine traditionnelle,
Pâtes fraîches, Pizzas



• **L'HOSTAL** 1760  05   
13 Carrer de La Patora - Tél : 33 (0)4 68 53 45 42
hostal66@hotmail.fr - www.lhostal.com

Situé au cœur d'un des plus beaux villages de France, au pied d'un château millénaire, l'Hostal, depuis 60 ans se défend de proposer une cuisine locale riche en produits du terroir. Sa terrasse panoramique avec sa vue superbe sur la vallée de l'Agly et le début des Corbières vaut le détour en été et est un atout supplémentaire à la salle intérieure, riche d'un décor rustique avec sa cheminée monumentale en pierre.

Ouvert du 1^{er} Avril au 15 Novembre tous les jours de 12h00 à 21h00
& du 16 Novembre à fin Décembre du mercredi au dimanche de 12h00 à 14h00 et les vendredis & les samedis de 19h00 à 21h00

Bar - Restaurant
spécialité culinaire :

Cuisine catalane, traditionnelle,
 régionales, grillades, Tapas,
 poissons & spécialité locale



BISTROT DE LLAURO

LLAURO

• **BISTROT DE LLAURO** 1750  30 
1 bis rue du Platane - Tél : 33 (0)6 48 57 57 98
philippehoms4@gmail.com

Bistrot ouvert depuis le 1er décembre 2020. Plat du jour à emporter. Pour passer commande, téléphonez au 06 48 57 57 98. Vous y trouverez aussi: Vins du pays, Bières du pays, Pains, Fruits et légumes, œufs et produits locaux...

Bar - Restaurant
spécialité culinaire :

Cuisine catalane, traditionnelle,
 végétarienne, Spécialités Locales





MONTAURIOL

• **MAS DES OLIVETTES** 1470  

Tél : 33 (0)4 68 38 83 67 - 33 (0)6 21 10 72 80

mas@mas-des-olivettes.com - www.mas-des-olivettes.com

Ce mas en pierre du XIV^{ème} siècle situé au coeur du vignoble catalan, entre mer et montagne et à proximité de l'Espagne, saura séduire.

Un lieu exceptionnel, le Mas des Olivettes propose terrasses ombragées, ambiances chaleureuses, et cadre magnifique. Éloignés de toute agglomération, les pensionnaires bénéficient d'un calme absolu et pourront goûter à la cuisine raffinée du restaurant, avec même la possibilité de profiter de menus spéciaux et d'un "Font cooking". nombreuses possibilités d'excursion. Chambres climatisées...

Auberge de campagne
spécialité culinaire :

Cuisine traditionnelle



OMS

• **RELAIS DE L'ORME** 1434 

Rue de l'Orme - Tél : 33 (0)9 52 55 29 12 - 33 (0)6 49 02 22 39

contact@relaisdelorme.fr

Cuisine traditionnelle, ambiance conviviale et chaleureuse ! Produits du terroir

Bar-restaurant
spécialité culinaire :

Cuisine Traditionnelle,
Spécialités Locales, Tapas





CAN MARTY - THUIR

THUIR

• **CAN MARTY** | 1778 40

13 boulevard Léon-Jean Grégory - Tél : 33 (0)4 68 68 61 40
www.restaurant-can-marty.com

Situé en plein cœur de Thuir le restaurant Can Marty vous accueille toute l'année dans un cadre unique et agréable. Conjuguant l'ambiance conviviale d'une Bodéga catalane à une galerie d'art, le restaurant Can Marty vous invite à un merveilleux moment de dépassement gastronomique et culturel.

Restaurant
 spécialité culinaire :

Cuisine Catalane, Gastronomique,
 Méditerranéenne, Traditionnelle, Fruits
 de mer, Spécialités Locales, Tapas



• **CRÊPERIE SAVEUR DU TEMPS** | 1726 26

8, Place République - Tél : 33 (0)4 68 53 05 63
lessaveursdutemps@gmail.com

La Crêperie Saveurs du Temps à Thuir vous propose tous les jours sauf le dimanche et le lundi des Crêpes sucrées, Galettes salées, Bruschettas ou salades, préparées par Céline, qui met plusieurs années de passion et d'expérience derrière les crêpières au service de vos papilles, tandis que Maryline au service, vous accueillera avec convivialité. Vous souhaitez un accueil chaleureux dans un lieu très accueillant : passez donc vous régaler avec un bon repas ou pourquoi pas l'après-midi venir déguster le temps d'une pause, un goûter gourmand composé d'une crêpe, d'une gaufre ou d'une glace accompagné d'un café ou d'un chocolat aromatisés, ou encore d'un thé Damman choisi dans une large gamme de parfums.

Crêperie
 spécialité culinaire :

Régionales françaises
 Crêpes, Salades, Bruschettas



• **MOANA NUI** 1723 

2 bis Rue Déodat de Severac - Tél : 33 (0)4 68 64 19 72 - 33 (0) 6 75 38 83 18
contact@moananui.fr - www.moananui.fr

Dans un cadre chaleureux et convivial, à l'intérieur ou en terrasse, Patricia et Fabian vous invitent à décoller pour quelques heures en terres inconnues avec des formules ainsi qu'un plat du monde. En espérant faire escale ensemble vers les pays de votre choix, nous vous souhaitons un agréable vol. Alors, attachez vos ceintures, sensations garanties.

• **ENTRE PARENTHÈSES - LE CAFE BROCANTE**

11 Rue Arago - Tél : 33 (0)4 48 89 89 78

Café, salon de thé et esprit brocante !

Espace détente: platine et vinyles, jeux de société, bibliothèque à disposition

Espace Working ou Coworking : wifi gratuit et espace à disposition pour travailler seul ou en réunion (réservation conseillée)

Espace déco et esprit brocante : repartez avec votre coup de cœur vintage ou contemporain...presque toute la déco, le mobilier et la vaisselle sont à chiner.

Ouvert toute l'année tous les matins

• **ARBEQUINA** 1740 

20 boulevard Léon-Jean Grégory - Tél : 33 (0)4 68 34 46 64
contact@alberquina-restaurant.com - www.arbequina-restaurant.com

Arbequina une cuisine méditerranéenne en hommage au soleil et à la mer. On aime ses recettes à base de légumes du soleil, d'huile d'olive, de poisson et de fruits frais. On craque pour ses assiettes colorées, savoureuse aux textures contrastées. Arbequina est au coeur du village de Thuir, un restaurant sympathique et accessible, une ambiance décontractée dans un décor actuel. Plus qu'un restaurant, Arbequina c'est aussi une manière de manger et de vivre.

• **LA VIGATA** 

18 Rue Graffan - Tél : 33 (0)4 68 53 33 76

Pizzeria La Vigata à Thuir vous propose de déguster ses spécialités.

Les pizzaiolos vous suggèrent des pizzas à emporter alliant goût et saveurs.

Livraisons possibles où que vous résidiez à Thuir, Llupia ou à Sainte-Colombe-de-la-Commanderie !

Restaurant

spécialité culinaire :

Cuisine africaine, Asiatique, Catalane, Gastronomique, Méditerranéenne, Nord-américaine, Orientale, Sud-américaine, Traditionnelle, Végétarienne, Régionales françaises, Tapas



Bar

spécialité culinaire :

Café, salon de thé



Restaurant

spécialité culinaire :

Cuisine Gastronomique, Méditerranéenne, Traditionnelle



Restauration rapide

spécialité culinaire :

Pizzas



• BROTHER'S BURGER

Rue de la République - Tél : 33 (0)4 68 53 07 88

Brother's Burger vous propose des brochettes, des pizzas, des burgers, des sandwiches et des américains. Possibilité de restauration sur place.

Ouvert toute l'année Du mardi au samedi de 11h00 à 14h00 & de 18h00 à 22h00

Restauration rapide
spécialité culinaire :

Cuisine nord-américaine



BISTROT VERQUIN - THUIR

• BISTROT VERQUIN ☺☺80 ☂☂50 🐕

20 Rue Graffan - Tél : 33 (0)4 68 35 14 16

contact@bistrotverquin.com

Face aux Caves BYRRH, découvrez un nouveau concept novateur et unique dans les PO de Smoke house, Streetfood corner et Bistromatic ouvert 7/7 et 24/24 !

Ouvert toute l'année Du mardi au samedi de 10h00 à 15h00 et de 18h00 à 22h00

Bar - Restaurant
spécialité culinaire :

Cuisine Catalane, Traditionnelle
Grillades, Fromage, Spécialités Locales



• L'ATELIER DE LA PIZZA ☺☺22 ☂☂8 🐕

4, Rue de la République - Tél : 33 (0)4 68 53 07 88

latelierthuir@hotmail.com

Pizzeria, snack (salades, sandwichs, paninis, glaces, boissons...)

Restauration rapide
spécialité culinaire :

Cuisine nord-américaine, Pizzas





• LA TAVERNA DEL GALET

2 rue Dugommier - Tél : 33 (0)4 68 53 14 83

Situé au cœur de Thuir, ce petit restaurant vous fera découvrir ses spécialités et sa délicieuse cuisine traditionnelle. Les plats sont copieux. L'accueil et le service sont des plus sympathiques.

Ouvert toute l'année Du mercredi au dimanche midi de 12h00 à 14h00 & du jeudi au samedi de 19h30 à 22h00

Restaurant
spécialité culinaire :

Cuisine traditionnelle



• NAYADORA SUSHIS

3 rue des Droits de l'Homme - Tél : 33 (0)4 68 63 37 40

nayadora.sushis@gmail.com - www.nayadora-sushis.fr

Le restaurant Nayadora Sushis se situe dans une rue à l'écart du centre-ville, au calme. Restaurant Japonais où tout est fait maison et à la demande. Endroit chaleureux, accueillant et décoré avec soin, vous aurez la chance de déguster de nouvelles suggestions toutes les semaines.

Restaurant
spécialité culinaire :

Cuisine
Asiatique, Poissons, Traditionnelle



• BAR DE L'ETOILE

1 place Général de Gaulle - Tél : 33 (0)7 82 12 24 28

Florian, le patron de ce bar bichonne sa clientèle : les soirs de match de rugby, la retransmission se fait sur grand écran sur la terrasse. Aux beaux jours, les tables s'éparpillent sur la place, à l'ombre des mûriers platanes. La salle intérieure, très lumineuse, est idéale pour prendre un verre et faire une pause à toute heure ! Animations régulières.

Ouvert toute l'année Tous les jours de 7h00 à 23h00 sauf les jeudis, vendredis & samedis jusqu'à 2h00

Bar
spécialité culinaire :

Tapas





LA MENSA - THUIR

• **LA MENSA** 1426  

7 boulevard Léon Jean Grégory - Tél : 33 (0)4 68 61 21 80

Un décor original et atypique. Restaurant Pizzeria la Mensa vous propose des spécialités alsaciennes et des pizzas cuites au feu de bois, ainsi que quelques salades et plats que vous pourrez accompagner de vins d'ici et d'ailleurs.

Restaurant - Pizzeria

spécialité culinaire :

Cuisine traditionnelle,
Pizzas, Régionales françaises



• **LE PATIO CATALAN** 1470      

4 Place Général de Gaulle - Tél : 33 (0)4 68 53 57 28

contact@lepaticatalan.fr - restaurant-lepaticatalan-thuir.metro.rest/

Face aux célèbres Caves Byrrh, vous trouvez le Patio Catalan dans un cadre verdoyant avec son typique patio fleuri. David Vincent vous propose une cuisine raffinée à base de produits de saison qui s'accompagnera avec les bons vins du Roussillon. Spécialités : foie gras mi-cuit, cœur de filet de bœuf à la sauce Byrrh, la thérapie au chocolat, sans oublier le célèbre "Coq au Byrrh" emblème du restaurant.

Ouvert toute l'année : Mardi au Samedi de 12h00 à 14h00 et de 19h00 à 21h15

Restaurant

spécialité culinaire :

Cuisine Gastronomique



• **TEFITI**

26 Rue Arago - Tél : 33 (0)4 48 89 29 00

tefiti@gmail.com

Le TEFITI est un restaurant-traiteur Tahitien spécialisé en cuisine Polynésienne. Notre cuisinière TAHITIENNE propose les recettes traditionnelles de Tahiti.

Restaurant-Traiteur

spécialité culinaire :

Cuisine Polynésienne



• **NUMERO 7** 1725 

9 Boulevard Leon Jean Grégory - Tél : 33 (0)4 49 08 16 79
fretels@orange.fr

Dans un cadre très tendance, sur les tons de gris souris et noir mat, avec juste une petite touche aluminium, vous pourrez tout simplement déguster un excellent vin des Aspres en vous régaland d'une salade gourmande, de tapas, sandwiches club ou encore d'une planchette. Bien sûr, pays du rugby oblige, vous pourrez suivre tous les matchs. Et puis le soir venu, l'ambiance se fera plus "dance", électro ou tout simplement jazzy selon les goûts de la clientèle. Allez-y, ambiance assurée.

Bar - Restaurant - Lounge
spécialité culinaire :

Cuisine Traditionnelle, Tapas



• **LOLAÏLO**

4 Avenue de la Côte Vermeille - Tél : 33 (0)7 49 22 08 11

C'est avec un grand plaisir que nous vous accueillons dans notre restaurant espagnol Lolaïlo à Thuir. Professionnels et rigoureux, tous nos plats sont faits maison. Vous pouvez profiter de nos différentes spécialités espagnoles, sur place ou à emporter. Notre restaurant est équipé d'une terrasse où vous pouvez déguster votre délicieux repas. Nous vous proposons de profiter de nos spectacles au sein d'une décoration vintage et cosy, comprenant des éléments recyclés. Que vous soyez seul ou en famille, nous vous accueillons dans un cadre chaleureux et convivial.

Ouvert toute l'année Du mardi au samedi de 11h00 à 15h00 & du jeudi au samedi de 18h30 à 23h30

Restauration rapide
spécialité culinaire :

Cuisine catalane,
Cuisine méditerranéenne, Tapas



• **LE PETIT BISTROT** 1725 

Place République - Tél : 33 (0)4 30 82 28 97-33 (0)6 23 57 63 44

Restaurant avec style Bodega. Spécialités catalanes et tapas. Ambiance simple, décontractée et conviviale. Produits frais et du terroir.

Ouvert toute l'année De janvier à avril & d'octobre à fin décembre
du lundi au samedi de 8h00 à 15h00 & du jeudi au samedi de 18h30 à 00h00
De Mai à fin Septembre tous les jours de 8h00 à 15h00 & du jeudi au samedi de 18h30 à 00h00

Bar - Restaurant
spécialité culinaire :

Cuisine Traditionnelle,
Catalane, Tapas



• **ORIENT EXPRESS FOOD** 178 

2 rue Déodat de Séverac - Tél : 33 (0)4 68 52 23 77

Le snack Orient Express Food vous propose des salades, des sandwiches, un plat du jour... Spécialités Marocaines! Le snack se situe en centre-ville à 200m de l'office de tourisme, proche de tous les commerces avec parking public situé à 20m du snack. Salle climatisée, télévision, commodités accessibles aux personnes handicapées.

Ouvert toute l'année Du mardi au samedi de 11h00 à 14h00 & du jeudi au samedi de 18h30 à 21h30

Restauration rapide
spécialité culinaire :

Cuisine hallal, Cuisine orientale



• **STREET CAFE**

5 Route de Perpignan - Tél : 33 (0)6 16 87 10 11 - www.streetcafe66.fr

Snack ouvert du mardi au dimanche inclus, midi et soir, sur place, à emporter ou livraison. Les produits sont frais et locaux.

Bœuf 100% race origine France. Frites maison.

Restauration rapide
spécialité culinaire :

Cuisine nord-américaine



Crédit photo : Stéphanie Joubert

L'ESPASSOLE - THUIR

• **L'ESPASSOLE** 1752 

Route de Perpignan Lieu-dit Les Espassoles - Tél : 33 (0)4 68 36 45 84
contact@hotel-restaurant-espassole.com - www.hotel-restaurant-espassole.com

Dégustez les produits du terroir élaborés par notre chef. En terrasse au soleil ou à l'abri du vent... Découvrez un restaurant unique pour vos repas d'affaires et dîners professionnels. Une cuisine raffinée, une atmosphère chaleureuse, pour vos apéritifs, lunches, banquets.

Ouvert toute l'année Du lundi au vendredi de 19h00 à 20h00 & Juillet - Août Du lundi au vendredi de 19h30 à 21h00

Hôtel - Restaurant
spécialité culinaire :

Cuisine catalane, Méditerranéenne,
et Traditionnelle





TORDÈRES

- **GITOTEL RESIDENCE LE MONA**

Route de Fourques - Tél : 33 (0)4 68 29 50 49 - 33 (0)6 18 16 90 72
cat.le.mona@wanadoo.fr - esat-lemona.com

Dégustez une délicieuse cuisine française aux saveurs catalanes préparée à partir de produits frais du terroir dans le restaurant du Gitotel. Des repas à emporter sont disponibles. Cette résidence paisible est située dans le charmant village de Tordères, à seulement 30 minutes de Perpignan, des plages et de la frontière espagnole.

Hôtel - Restaurant
 spécialité culinaire :

Cuisine
 Traditionnelle



TRESSERRE

- **LA GARENNE** 1490 

RD 900, Mas D'en Moussour - Tél : 33 (0)4 68 83 02 16
 33 (0)6 30 34 13 02 contact@hotellagarenne.com
www.hotellagarenne.com

Nous vous accueillons tous les jours (*dimanche uniquement sur réservation*), venez déguster nos spécialités orientales (*couscous, tajines...*) ainsi que nos plats du jour et suggestions du chef. Une cuisine aux accents méditerranéens, simple, savoureuse et de saison. Venez découvrir notre formule buffet libre, tous les soirs (sauf le dimanche). Dégustez nos couscous et tajines tous les midis (*uniquement sur réservations*).

Hôtel - Restaurant
 spécialité culinaire :

Cuisine Orientale, Traditionnelle





CAFE DE L'EMBUSCADE - TROUILLAS

TROUILLAS

• CAFE DE L'EMBUSCADE

41 avenue de la Canterrane - Tél : 33 (0)4 68 53 34 81
www.lembuscade.fr

Un lieu convivial, une équipe chaleureuse. L'Embuscade c'est un café la journée, qui se transforme en pub musical le soir. On y mange aussi les spécialités de brochettes maison (du vendredi au dimanche) et à tout moment de la journée, vous pourrez déguster une entrecôte ! Retrouvez l'ambiance musicale années 80 et généraliste, et venez écouter les groupes locaux le week-end, pour des soirées 100% festives.

Bar - Restaurant

spécialité culinaire :

Cuisine catalane, grillades, poissons, traditionnelle, Spécialités Locales, Tapas



• LE CANTERRANE

28 avenue de la Canterrane - Tél : 33 (0)4 68 59 98 64
 33 (0)6 24 84 40 01 - nokrash@hotmail.fr

Entreprise locale, venez déguster nos pizzas artisanales, composées à 90% de produits frais. Possibilité de manger sur place ou de commander à emporter. Accueil, choix et qualité

Restauration rapide

spécialité culinaire :

Pizzas





GÎTES COMMUNAUX
10 Place de la Cellera
66300 THUIR

Gîtes Canal 🌿🌿🌿
Gîtes Thuir 🌿🌿🌿
Gîtes Aspres 🌿🌿
Gîtes Byrrh 🌿🌿🌿

Centrale de réservation
Gîte de France 66
☎ : 04.68.68.42.88
Fax : 04.68.68.42.87
✉ : contact@gite-de_france-66.com
www.gites-de-france.com

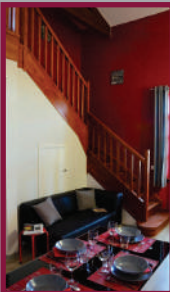
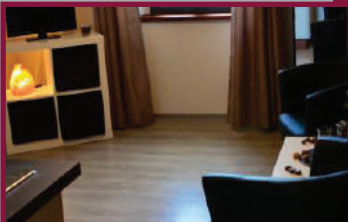



Enivrez
-Vous



BANYULS DELS ASPRES

• CHÂTEAU MONTANA



Route de Saint-Jean Lasseille - Mas Vidalou - Tél : 33 (0)4 68 37 54 84
 chateaumontana@wanadoo.fr - www.chateaumontana.fr

Créé au XIX^{ème} siècle, notre domaine s'étend sur 35 hectares de vignes en culture raisonnée. La vinification et l'élevage ont lieu sur place, en cave particulière, dans le respect de la tradition du vin. Nous proposons en plus de la dégustation de nos vins, la visite du musée dédiée aux travaux de la vigne, aménagé dans les granges jouxtant le château

Accueil groupe sur rendez-vous.

Ouvert toute l'année : du lundi au vendredi de 9h00 à 17h00

Producteur

Vins, Vins doux



• DOMAINE MAIRENDE

35 Rue des Vendanges - Tél : 33 (0)6 77 75 77 22

Petit domaine familial existant depuis plusieurs générations et conduit en agriculture raisonnée par Matthieu MAIRENDE depuis 2014. Les 20 hectares de vignes situés autour du village servent à l'élaboration de vins rouge, blanc, rosé, Muscat de Rivesaltes fruités. Les vieilles parcelles de grenache permettent la vinification de Vins Doux Naturels...

Ouvert tous les jours : sur rendez-vous

Producteur

Vins, Vins doux





DOMAINE BELLAVISTA

CAMÉLAS

• DOMAINE BELLAVISTA



Mas BELLAVISTA - Tél : 33 (0)4 68 53 25 18

production@domaine-bellavista.com - www.domaine-bellavista.com

Situé sur la commune de Camélas, dans les Aspres, le Domaine Bellavista est la propriété de Mr et Mme PENNINO janvier 2022. Le vignoble de 54 hectares de vignes offre une grande diversité de terroirs et de cépages. 3 hectares d'oliviers sont destinés à la production d'huile d'olive biologique extra vierge. Le site est également un lieu de séjour et de loisirs. L'ancienne bergerie, datant du XIII^{ème}, accueille dans ses pierres ceux qui souhaitent se retrouver pour des instants festifs. La maison du Cadran Solaire, gîte rural tout équipé, offre quant à elle tout le confort nécessaire à un séjour de courte ou longue durée.

Producteur

Vins



• MAS D'EN FELIX



Petite Route de Castelnou - Tél : 33 (0)6 07 02 98 89

contact@masdenfelix.com - www.masdenfelix.com

Déjà un peu en altitude (200 m), en terrasses, encerclé de forêts de chênes verts, le Mas d'en Felix compte aujourd'hui un peu plus de huit hectares de vignes, pour la plupart anciennes, et le mas, bâtiment principal, datent de la fin XVII^{ème} siècle. Des terrasses précédemment abandonnées sont peu à peu replantées, avec pour projet de porter l'exploitation à une douzaine d'hectares tout en conservant les anciennes vignes, dont certaines ont plus de 60 ans.

Ouvert tous les jours : sur rendez-vous

Caveau de dégustation

Récoltant Eleveur
Apéritifs, Vins, Vins doux





FOURQUES

• DOMAINE POTRON MINET

40 avenue du Vallespir Tél : 33 (0) 6 14 19 83 69

domainepotronminet@free.fr

Des vins les plus naturels qu'il y ait, en vente à la cave et sur rendez-vous.

Récoltant éleveur

Vins



• MAS PUJOL



1 rue de la Rourède - Tél : 33 (0) 4 68 38 84 44

vins.pujol@wanadoo.fr - www.larouredede.fr

Domaine familial depuis 1975, on y cultive en Agriculture Biologique depuis plusieurs années, 35 hectares de vignes situées sur les premiers contreforts du Canigou. En vous rendant au caveau du vieux mas Catalan, vous pourrez découvrir une large palette de vins authentiques et naturels ainsi que des jus de raisins et les vinaigres. Accueil groupe sur rendez-vous.

Viande de porc et charcuterie.

Ouvert tous les jours : sur rendez-vous

Récoltant éleveur

Jus de fruits, Vinaigre,
Vins, Vins doux



• SCV LES VIGNOBLES DE CONSTANCE ET DU TERRASSOUS



1 Rue du Taste vin - Tél : 33(0)4 68 38 89 65

contact@terrassous.com - www.terrassous.com

Depuis 1932, « Terrassous » représente le savoir-faire du territoire des « Aspres ». Aujourd'hui, entre Thuir, Terrats et Fourques ce sont 70 vigneronnes qui mettent en valeur les 800ha de notre vignoble. C'est en alliant un savoir ancestral aux techniques modernes de vinification que nous réalisons des vins de grande renommée.

Ouvert du Mardi au Samedi de 9h00 à 12h00

Caveau de dégustation

Vins, Vins doux





PASSA

• SCA LES VIGNERONS DE PASSA - ST ANDRÉ

Route de Villemolaque - Tél : 33 (0)4 68 38 80 74

scv.passa@wanadoo.fr - cave.saintandre@wanadoo.fr - www.cavepassasaintandre.com

SCV Les Vignerons de Passa Saint André : notre vignoble de 600ha se situe au cœur des Aspres. Le travail passionné de nos vignerons permet de vous proposer une large gamme de vin AOC et IGP alliant l'authenticité et la modernité ainsi que des Vins Doux Naturels élevés plusieurs années.

Récoltant éleveur

Jus de fruits, Vinaigre,
Vins, Vins doux



• DOMAINE SPIAGGIA

2 impasse Las Clotes , Route de Villemolaque - Tél : 33 (0)4 68 86 30 25

domainespiaggia@yahoo.com

Benoit et Cristelle vous accueillent dans leur domaine afin de visiter la cave et vous faire déguster les vins tous issus de l'agriculture biologique.

Vente de vins et produits régionaux.

Accueil groupe sur rendez-vous.

Accueil , visite des vignes et de la cave ,dégustation des vins avec en accompagnement ,charcuterie et fromages de la région , sur réservation

Ouvert de Janvier à Mai & de Novembre à Décembre : du lundi au samedi de 10h00 à 18h00

sauf le mercredi de 10h00 à 12h00 sur rendez-vous

& de Juin à Septembre du lundi au samedi de 10h00 à 12h30 & de 14h30 à 19h00

Producteur

Jus de fruits, Vinaigre, Vins, Vins doux





ST JEAN LASSEILLE

• CHÂTEAU PLANÈRES



Château planères - Tél : 33 (0)4 68 21 74 50

contact@chateauplaneres.com - www.chateauplaneres.com

Aujourd'hui fine fleur du Roussillon, l'éclosion du Château Planères n'a pu s'accomplir que grâce au labeur des différentes générations. L'élégance racée des vins du Château est le fruit de l'engagement familial des Jaubert-Noury. Comme leurs aïeux, ils ont conscience qu'être paysan c'est d'abord une profession utile mais surtout un art de vivre en harmonie avec la nature, c'est d'exploiter un vignoble mais avant tout de transmettre un patrimoine viticole et un savoir-faire ancestral. Le vignoble en quelque sorte est toujours resté le bout de chou, le diabolot du clan : ils le chérissent au quotidien, le surveillent particulièrement au changement de saisons, le bichonnent toute l'année. En bon catalan, il se montre parfois capricieux, mais sans le contraindre ils usent de patience pour qu'il cultive son caractère bien trempé, c'est à dire la typicité méditerranéenne de son terroir.

Récoltant éleveur

Vins, Vins doux



TERRATS

• SCV LES VIGNOBLES DE CONSTANCE ET DU TERRASSOUS

46 Avenue des Corbières - Tél : 33(0)4 68 53 02 50

contact@terrassous.com - www.terrassous.com

Depuis 1932, « Terrassous » représente le savoir-faire du territoire des « Aspres ». Aujourd'hui, entre Thuir, Terrats et Fourques ce sont 70 vigneron qui mettent en valeur les 750ha de notre vignoble. C'est en alliant un savoir ancestral aux techniques modernes de vinification que nous réalisons des vins de grande renommée.

Ouvert de janvier à juin & de octobre à décembre : tous les jours sauf dimanche de 9h00 à 12h00 & de 14h00 à 18h30
& de Juillet à Septembre tous les jours sauf le Dimanche de 9h00 à 12h30 et de 14h30 à 19h00



Caveau de dégustation

Vins, Vins doux





THUIR

• DOMAINE D'ELIE

6 Lotissement Godefroy

domaine.elie@gmail.com - domainedelie.wixsite.com/elie

Le Domaine d'Elie ne dispose pas de caveau de vente ni de dégustation. Retrouvez leurs produits à la boutique des Caves BYRRH.

Ouvert les samedis de 9h30 à 13h00

Récoltant éleveur

Vins



• CHÂTEAU LAS COLLAS



Tél : 33(0)4 68 53 40 05

chateaulascollas@gmail.com - www.location-gites-chateau.com

Le château Las Collas a été créé au XVII^{ème} siècle où des générations de vigneronnes se sont ensuite succédées jusqu'à aujourd'hui. Le Château Las Collas, c'est aussi un lieu prestigieux pour vos réceptions.

Ouvert tous les jours : sur rendez-vous

Récoltant éleveur

Vins, Vins doux



• CHÂTEAU LAURIGA



Traverse de Ponteilla - RD 37 - Tél : 33(0)4 68 53 26 73

info@lauriga.com - www.lauriga.com

Balayé par la Tramontane, le vignoble est implanté sur les collines pliocènes typiques du terroir des Aspres dont les sols filtrants chargés en sable se ressuient rapidement. Fait remarquable, une partie des vignes de Lauriga se trouve sur d'anciennes terrasses au sol très caillouteux, sous forme de galets roulés qui se réchauffent vite et dont les anciens en appréciaient depuis toujours les vertus. La diversité de son terroir permet l'élaboration d'une subtile palette de vins. Le Château Lauriga met un point d'honneur au respect de l'environnement en préservant la biodiversité et les hommes qui soignent la vigne. A l'Origine on l'appelait « Laurinya » Cet ancien terroir est situé dans les Aspres, sur la commune de Thuir, berceau du Byrrh. Son vignoble de 60 hectares autour d'un mas réaménagé et d'une cave adaptée aux techniques modernes de vinification font de Lauriga un domaine et des vins de référence et de qualité.

Ouvert toute l'année : du lundi au vendredi de 9h00 à 17h30 sauf le vendredi à 17h00

Caveau de dégustation

Huile d'olives,
Vins, Vins doux



• SCV LES VIGNOBLES DE CONSTANCE ET DU TERRASSOUS



Avenue de la Méditerranée - Tél : 33(0)4 68 53 02 50

contact@terrassous.com - www.terrassous.com

Depuis 1932, « Terrassous » représente le savoir-faire du territoire des « Aspres ». Aujourd'hui, entre Thuir, Terrats et Fourques ce sont 70 vigneron qui mettent en valeur les 750ha de notre vignoble. C'est en alliant un savoir ancestral aux techniques modernes de vinification que nous réalisons des vins de grande renommée.

Ouvert toute l'année : du lundi au samedi de 9h00 à 12h00 & de 15h00 à 18h30

Caveau de dégustation

Vins, Vins doux



CAVES BYRRH - THUIR



• CAVES BYRRH



Boulevard Violet - Tél : 33(0)4 68 57 51 73

reservation@aspres-thuir.com - www.caves-byrrh.fr

Implantées à Thuir depuis plus de cent ans, les Caves Byrrh sont le berceau du Byrrh, élixir inventé par les frères Violet en 1866.

En parcourant ce circuit innovant des Caves Byrrh, vous serez surpris à chaque instant par :

- ce magnifique et gigantesque patrimoine industriel,
- la découverte du patrimoine culturel que sont les affiches de 1903, pour la première fois exposées à Thuir
- l'histoire de la famille fondatrice et de l'entreprise, qui sera contée, à travers les apparitions tout au long du parcours, grâce aux nouvelles technologies qui sont là, mise au service du patrimoine.

Témoin des ambitions de la famille Violet pour le Byrrh, la plus grande cuve en chêne du monde s'imposera comme une véritable prouesse technique avec une contenance d'un million deux cent litres.

Visites et horaires voir page 21

Caveau de dégustation

Spiritueux, Vins doux



audioguides et fiches pédagogiques





TRESSERRE

• DOMAINE DES DEMOISELLES



Mas Mulès - Tél : 33(0)6 83 04 34 62

domaine.des.demoiselles@gmail.com - www.domainedesdemoiselles.com

A travers les secrets et les collines des Aspres (le cœur du pays catalan), une petite route serpente au milieu des vignes où la terre est d'argile, de silice et de galets roulés... Elle mène jusqu'au mas Mulès, dans notre famille depuis sept générations.

C'est la magie du lieu et sa situation exceptionnelle qui nous a conduit à vivre cette aventure : rechercher les trésors de la vigne, préserver le patrimoine naturel, perpétuer une histoire.

Pour le profond respect que nous portons à la nature, le vignoble en clos autour du mas sur 28 ha est mené en Agriculture Biologique depuis 2000.

Le terroir et la vigne ainsi respectés, laissent s'exprimer le caractère original des vins, révélant fraîcheur et minéralité, des vins indissociables de notre personnalité et de nos racines. Pour la totalité des cuvées, chaque grain est trié sur des faibles rendements (de 15 à 28 hl/ha), les vendanges sont manuelles pour la totalité en caissettes de 10 kg.

Récoltant éleveur

Vins, Vins doux



• DOMAINE TRILLES

Chemin des Coulouminettes - Tél : 33(0)6 15 46 64 71 - 33 (0)6 25 39 59 22

contact@domainetrilles.fr - www.domainetrilles.fr

Le Domaine TRILLES se situe au cœur des Aspres. C'est sur ce terroir de qualité que Jean-Baptiste TRILLES élabore ses vins. Les différents cépages qu'il travaille évoluent au gré du soleil et des vents méditerranéens et procurent à ses vins tous leurs arômes et leur force de caractère. Enchantez vos papilles et bonne dégustation !

Ouvert tous les jours : sur rendez-vous

Caveau de dégustation

Vins, Vins doux



• CLOS MANÉ

Mas Els Barbats - Tél : 33(0)4 68 83 28 51
contact@closmane.fr

Notre domaine viticole est situé sur les derniers contreforts du Canigou, sur le beau terroir des Aspres. Exploitation familiale depuis plusieurs générations, elle est certifiée en agriculture biologique depuis 2007. Les cépages grenache, carignan, syrah, muscat et macabeu ainsi que le terroir sont la richesse de nos vins. Vendangées à la main, triées et vinifiées selon les méthodes traditionnelles, les récoltes de chaque année expriment leur puissance et leur typicité. L'exploitation propose une large gamme de vins rouges, blancs et rosés en IGP Côtes Catalanes, des rouges en AOP Côtes du Roussillon Villages Les Aspres, un vin doux naturel en AOP Muscat de Rivesaltes, ainsi qu'un jus de raisin 100% syrah ou muscat selon l'année.

Ouvert toute l'année : sur rendez-vous

Récoltant éleveur

Casserie d'amandes,
Fruits et légumes, Vins, Vins doux



• DOMAINE DE NIDOLÈRES

Tél : 33(0)4 68 83 15 14

dom-nidoleres@wanadoo.fr - www.domainedenidoleres.com

A l'extrémité sud-est des Aspres, Martine et Pierre Escudí vous reçoivent dans leur casot, niché au cœur d'un domaine viticole entouré de pins, de chênes et de micocouliers. Ils mènent de front leurs deux passions, le vin et la cuisine : lui, héritier de 8 générations de vignerons catalans, elle, garante d'une cuisine familiale qui s'inscrit dans la tradition catalane. La culture de la vigne est menée de façon traditionnelle et dans le plus grand respect de la terre. La famille Escudí, consciente des changements climatiques et de notre obligatoire adaptation, vient d'inaugurer la première centrale agrivoltaïque combinant sur une même surface vignes et électricité solaire. Une première mondiale. Tous ceux qui connaissent le domaine et surtout sa table vous diront qu'ici la cuisine sent bon la garrigue. Si la romance devait s'éterniser, restez passer la nuit dans les jolies chambres d'hôtes du domaine, elles donnent sur la piscine, le sauna et le bain à remous

Ouvert tous les jours : de 11h00 à 12h00 & de 18h00 à 20h00



Récoltant éleveur

Vins



• DOMAINE VAQUER

1 rue des Ecoles - Tél : 33(0)4 68 38 89 53

domainevaquer@gmail.com - www.domaine-vaquer.com

Frédérique est oenologue et... bourguignonne ! Les 15 hectares du domaine sont situés à 200 mètres d'altitude, sur des balcons depuis lesquels on voit la mer. Les vins du Domaine Vaquer sont produits exclusivement sur un terroir AOC de coteaux argilo-siliceux. Les rouges, blancs, rosés et Vins Doux Naturels sont issus du savoir-faire d'une famille de vignerons passionnés. Fernand Vaquer, son beau-père fut un des premiers vignerons à mettre son vin en bouteille à la fin des années 60. Une idée folle à l'époque, car seuls les vins doux avaient ce privilège, mais que beaucoup ont suivi par la suite. « J'ai la volonté de vinifier des vins qui ressemblent à leur terroir et qui me ressemblent », commente-t-elle. Et elle le prouve quand elle décrit la vinification des rouges sur la finesse et l'élégance, le soyeux des tanins, les arômes plus ou moins épicés des grenaches. Visite et dégustation de préférence sur RDV. Très vieux millésimes disponibles.

Ouvert tous les jours : sur rendez-vous

Caveau de dégustation

Vins, Vins doux





TROUILLAS

• CLOS CÉRIANNE



Rue des Alzines - Tél : 33(0)6 76 84 91 85
laurianne.tournier@free.fr - www.clos-cerianne.fr

CLOS CÉRIANNE est une histoire de famille depuis plus de 6 générations. Dès le 17^{ème} siècle, les hommes et les femmes de notre famille ont cultivé la vigne dans un petit village des Pyrénées Orientales, Trouillas. Chaque génération a su prendre soin de la terre de son ancêtre pour la transmettre tout en étant soucieuse de l'environnement. Depuis 2017, nous travaillons père et fille afin de faire perdurer un bel héritage... et de mettre en avant les beaux produits du domaine, avec la création d'une cave particulière : CLOS CÉRIANNE. Nous sommes heureux de cultiver nos vignes dans les plus beaux terroirs des Aspres, fiers de ce que nous donne la nature, de la qualité de notre terre et de prendre soin des cépages les plus réputés au monde sur nos vieilles vignes de Carignan, Mourvèdre, Syrah et Grenache. Nous portons l'héritage des générations antérieures, l'ancrage de nos ancêtres à la terre et la passion pour nos cépages.

Ouvert toute l'année : sur rendez-vous

Récoltant élèveur

Vins



• DOMAINE TRELOAR

16, traverse de Thuir - Tél : 33(0)4 68 95 02 29
info@domainetreloar.com - www.domainetreloar.com

Rachel et Jonathan HESFORD ont changé leur vie après avoir habité à côté du World Trade Center en Septembre 2001. Après 3 ans de formation et d'expérience en Nouvelle-Zélande, le grand potentiel du terroir et des cépages locaux les poussent à s'installer dans le Roussillon.

Ouvert toute l'année : du Lundi et Vendredi de 16h00 à 18h00.

Récoltant élèveur

Vins, Vins doux



• DOMAINE SANAC

13, avenue du Stade - Tél : 33(0)4 68 53 47 30
domainesanac@wanadoo.fr - www.domainesanac.com

C'est au cœur des Aspres que vous retrouvez cette exploitation familiale où l'on retrouve des vins succulents.

Récoltant élèveur

Vins, Vins doux



• DOMAINE CAN GELY



Mas Can Gély, Route de Fourques - Tél : 33 (0) 6 48 68 19 18

earl.cangely@orange.fr

Situés entre Fourques et Trouillas, nous vous accueillons au domaine pour une dégustation de nos vins.

Ouvert tous les jours : sur rendez-vous

Récoltant éleveur

Vins,



• DOMAINE DE LA PERDRIX



Traverse de Thuir - Tél : 33 (0) 4 68 53 12 74

contact@domaine-perdrix.com - www.domaine-perdrix.net

Exploitation familiale créée dans les années 1820, le domaine de la Perdrix est conduit aujourd'hui par André GIL. Le vignoble de 35 hectares situé sur les coteaux autour du village de Trouillas permet de produire une gamme importante de cuvées. Le nouveau chai construit en 2009 situé à l'entrée du village offre aux amateurs une dégustation.

Caveau de dégustation

Jus de fruits, Vinaigre,
Vins, Vins doux



Une légende,
des hommes,
un terroir...



Apéro chai
Soirées Etoilées

Dégustation-Visite

Panier gourmand
Balade gourmande

Nous vous accueillons du lundi au samedi de 9h à 12h30 et de 14h30 à 19h30.

23 Av de la Méditerranée - THUIR

25 Av des Corbières - TERRATS

1 rue des Tastevin - FOURQUES

18 Av des Aspres - CERET

04.68.53.02.50

contact@terrassous.com - www.terrassous.com

Terrassous
DEPUIS 1932

• **DOMAINE DE LA MEUNERIE**

32 avenue du Canigou - Tél : 33(0)6 15 31 70 19
contact@domaine-meunerie.fr - www.domaine-meunerie.fr

"Domaine de la Meunerie; l'empreinte du temps". Stéphane BATLE, artisan vigneron, vous accueillera avec plaisir dans son caveau pour une dégustation. Il propose des visites libres ou guidées sur demande qui se terminent par une dégustation.

Récoltant éleveur

Vins



• **DOMAINE LA CASENOVE**

Tél : 33(0)4 68 21 66 33
contact@domainelacasenove.com - www.domainelacasenove.com

Découvrez les vins du Domaine la Casenove, un univers unique, véritable don de la nature.

Ouvert tous les jours : sur rendez-vous

Récoltant éleveur

Vins, Vins doux



• **AL VINYER D'EN PARLOU**

2 quartier Sainte Madeleine - Tél : 33(0)4 68 80 63 86
stephane-galangau@orange.fr - www.elvinyerdenparlou.com

<<El Vinyer d'en Parlou>> est un producteur de vin, vinaigres et jus de fruits. Stéphane Galangau vient d'ouvrir en partenariat avec des producteurs locaux (Ponteilla, Canohès, Thuir...) un point de vente de produits Bio, vous pourrez y trouver, en plus des produits du domaine : vins, jus de raisin, vinaigres, fruits, légumes, l'huile d'olive, confitures, miel et autres. Ce point de vente est ouvert du Lundi au Vendredi de 17h à 19h, ainsi que le samedi matin de 9h à 12h. Tous les vendredis la boucherie charcuterie <<Al Perol>> vient s'installer pour vous faire découvrir ses produits. Arlette vous propose aussi de découvrir les spécialistes catalanes à l'occasion d'un repas chez l'habitant: entrée, plat, dessert et dégustation des vins du domaine. Réservations au 06 89 34 38 07

Ouvert toute l'année : les Mardis et Vendredis de 16h00 à 18h00 et le Samedi de 9h00 à 12h00

& De Juin à Octobre : les Lundis de 17h00 à 19h00 et les Samedis de 9h00 à 12h00

Récoltant éleveur

Vins, Vinaigre



• **CLOS MASSOTTE**

3 rue ALzines - - Tél : 33(0)6 23 36 43 01
pn@massotte.com - www.massotte.com

Viticulture biodynamique. Elevée dans l'amour et le respect, la vigne offre à son tour le meilleur à ses petits les raisins. Il s'en crée un vin naturel et joyeux. Travail artisanal, vendanges, vinification et mise en bouteilles manuelles.

Récoltant éleveur

Vins, Vins doux





• CLOS SAINT GEORGES



Clos Saint-Georges - Tél : 33(0)4 68 21 61 46

clortal@wanadoo.fr - www.clossaintgeorges.com

La famille ORTAL guide le destin du CLOS SAINT GEORGES depuis 1970.

Depuis plus de 50 ans, dans le tracé des générations familiales qui les ont précédées et dans le respect immuable de la vigne et du vin, avec passion pour leur vignoble la famille ORTAL a fait du CLOS SAINT GEORGES un des plus beaux vignobles au sud de la France. Les vignobles sont situés dans un terroir d'exception "Les Aspres" classé aujourd'hui en AOP Côtes du Roussillon Village des Aspres. Dès demain, une production moyenne annuelle permettra de produire quelques 300000 bouteilles, rouges, blancs, rosé, vins secs et vins doux naturels. Le Clos Saint Georges est l'un des rares vignobles français Certifié Haute Valeur Environnementale signant ainsi son profond respect pour l'environnement.

Caveau de dégustation

Vins, Vins doux



• CHÂTEAU DU MAS DEU



Route du Mas Sabole - Tél : 33(0)4 68 53 11 66

claudeloliver@orange.fr

C'est au cœur des Aspres, dans cette ancienne commanderie des Templiers, berceau des vins doux naturels, que la famille Oliver élève des vins authentiques dans le respect de la tradition. Visites sur rendez-vous hors saison.

Récoltant élève

Vins, Vins doux



• SCV LAURE DE NYLS - CELLIER DE TROUILLAS

1 avenue du Mas Deu - Tél : 33(0)4 68 54 22 86

chateaupollrestres@wanadoo.fr - www.laure-de-nyls.fr

Situé entre les coteaux des Aspres et la plaine du Roussillon, le vignoble s'étend sur 1350 hectares et offre une variété de terroirs appropriés à chaque cépage. Une gamme très étendue de vins aux arômes exclusifs vous est ainsi proposée dans nos celliers et sur le site Internet.

Caveau de dégustation

Vins, Vins doux





DOMAINE LES CONQUES - VILLEMOLAQUE

VILLEMOLAQUE

• **DOMAINE LES CONQUES**

2 route de Passa - Tél : 33(0)4 68 52 82 56
francois.douville@wanadoo.fr - www.lesconques.fr

Notre terroir s'étend sur 10 hectares de coteaux couverts de forêts, de bruyères et de chênes lièges. Nous travaillons les cépages traditionnels du sud : Carignan, Grenaches et Syrah. Les vignes sont certifiées "bio", nos sols étant vivants, perméables à l'eau et autosuffisants pour la nutrition de la vigne. Nous vous attendons à la cave, entièrement refaite en 2009, afin de vous faire partager notre passion.

Ouvert tous les jours sauf dimanche : de 11h00 à 12h00 & de 16h00 à 19h00

Récoltant éleveur

Vins, Vins doux



• **DOMAINE MAS DEN FOUNS**

40 bis avenue des Pyrénées - Tél : 33(0)4 68 22 06 29
verbeelen@orange.fr - www.domainemasdenfouns.com

Anne Marie et Dierik Verbeelen ont vinifié leur premier vin en 2008. Nos vignes se situent à Vives à une hauteur de 180m, bénéficiant d'une exposition solaire idéale. Le terroir est argilo siliceux des Aspres. La récolte manuelle et le tri permettent d'utiliser les meilleures grappes. Les raisins sont cultivés avec soin et en respectant la nature et l'écologie.

Ouvert tous les jours : sur rendez-vous

Récoltant éleveur

Vins, Vins doux





LAURIGA

Traverse de Ponteilla RD 37
66300 THUIR

04.68.53.26.73

info@lauriga.com

Hébergement
Caveau de vente
Visite & dégustation

Domaine

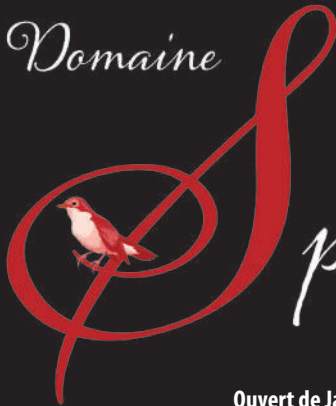

piaggia

Ouvert de Janvier à Mai & de Novembre à Décembre :
du lundi au samedi de 10h00 à 18h00 sauf le mercredi de 10h00 à 12h00 sur rendez-vous
& **de Juin à Septembre** du lundi au samedi de 10h00 à 12h30 & de 14h30 à 19h00

2 impasse Las Clotes , Route de Villemolaque
Tél : 33 (0)4 68 86 30 25 - domainespiaggia@yahoo.com



Régalez
-Vous



BANYULS DELS ASPRES

• **DOMAINE COCCINELLE**

La Creu Verde - Tél : 33 (0)4 68 37 57 33

coccinelle66300@gmail.com - www.coccinelle66.blogspot.fr

Pêches, abricots, pommes, cerises, kiwis, vins, vinaigre.

Producteur

Confitures, Figes, Fruits et légumes,
Jus de fruits, Œufs, Vinaigre, Vins

CAIXAS

• **LA FROMAGERIE DE CAIXAS**

Soula d'Al Gall - Tél : 33 (0)6 84 44 11 59

fromageriedecaixas@gmail.com

Cette petite exploitation vend des petits fromages fermiers au lait de chèvres. Cabécou des Aspres (nature et épicé), Caixas, Cayroux, Yaourts, Tommes...

Récoltant éleveur

Fromage



CASTELNOU

• **A LA RUCHE**

Place du village - Tél : 33 (0)4 68 53 43 81

contact@a-la-ruche.com - www.a-la-ruche.com

A la Ruche vous propose de nombreux miels récoltés dans notre département, ainsi qu'une gamme variée de produits dérivés élaborés par nos soins, comme notre nougatine au miel, nos confitures au miel, notre vinaigre et bien d'autres recettes gourmandes à base de miel.

Notre pain d'épices préparé et cuit dans notre boutique ainsi que notre hydromel...

Ouvert de février à octobre : tous les jours de 11h00 à 17h00 & de novembre à décembre : le dimanche de 11h00 à 17h00

Artisans

Condiments, Confitures, Miel,
Pain d'épices, Produit apicole





• QUIGNON PHILIPPE

8 carrer del Mig - Tél : 33 (0)4 68 53 66 96
quignonfamily@outlook.fr

Cerises, abricots, nectarines, fraises, tomate ancienne, courgette, aubergine, oignon de Toulouges. A la ferme les mardis et dimanches en juillet / août de 10h30 à 12h00

Producteur

Fruits et légumes



FOURQUES

• MAS PUJOL

1 rue de la Rouède - Tél : 33 (0)4 68 38 84 44
vins.pujol@wanadoo.fr - www.larouede.fr

Domaine familial depuis 1975, on y cultive en Agriculture Biologique depuis plusieurs années, leurs 35 hectares de vignes situées sur les premiers contreforts du Canigou. En vous rendant au caveau du vieux mas Catalan, vous pourrez découvrir une large palette de vins authentiques et naturels ainsi que des jus de raisins et les vinaigres. Accueil groupe sur rendez-vous. Viande de porc et charcuterie.

Ouvert tous les jours : sur rendez-vous

Récoltant éleveur

Jus de fruits, Vinaigre,
Vins, Vins doux



• À L'OMBRE DU GRAND CHÊNE

4, bis, rue des Marguerites - Tél : 33 (0)6 01 79 17 52
enidnamag@hotmail.com

Fruits et légumes de saison. Pêches, cerises, fraises, nectars de pêche.
Tous les jeudis soir de 16:30 à 17:30 en hiver (sur commande) et de 18h à 19h en été.

Producteur

Fruits et légumes



• MAS DE SABINE

22 rue de la Côte Vermeille - Tél : 33 (0)6 22 26 71 75

thierry.payrou@orange.fr

Petite exploitation viticole des Aspres, j'ai souhaité diversifier ma production pour proposer et faire découvrir notre terroir au plus grand nombre. Située dans la région des Aspres, dans un environnement préservé, en limite de la garrigue. Productions de la ferme : Huile d'olive, olives, olivade, jus de raisin, en agriculture raisonnée. Cerises, abricots, nectar d'abricots, huile essentielle de thym, sirop de thym, en agriculture biologique.

Ouvert tous les jours à la ferme : sur rendez-vous

Producteur

Fruits et légumes,
Jus de fruits, Produits oléicoles



LE CANARD BIEN ÉLEVÉ - OMS



OMS

• LE CANARD BIEN ÉLEVÉ DU MAS CANÉ

Mas Cané, 11 la Calcine - Tél : 33 (0)4 68 39 49 76

mas-cane@wanadoo.fr - www.lecanardbienlevedumasane.com

Une ferme dans les Aspres tenue par deux femmes. Elles élèvent des canards gras et des volailles festives et élaborent toute une gamme de conserverie.

Durant l'été, venez partager un repas convivial ! Uniquement sur RDV, à 11h30 tout l'été à partir du 18 Juin.



Producteur

Confits/gésiers, Foie gras,
Plats cuisinés, Viandes/volailles





• LE SAFRAN DES ASPRES

11 Rue de l'Orme, Pavillon 1 - Tél : 33 (0)4 34 29 21 45

laurent.dieval@gmail.com - safran.des.aspres@gmail.com - www.safran-des-aspres.com

Vente de safran pur en filaments entiers, récolte de l'année "millésimée", produits safranés, gelées de fleurs sauvages. Producteur respectueux de l'environnement et du consommateur. Les Safranères sont nichées au cœur de la forêt du "Massif des Aspres" au pied du Mont Canigou. Visites et dégustations possibles.

Ouvert toute l'année : sur rendez-vous

Producteur

Fleurs et Plantes comestibles,
Fruits et légumes



• BIOPY

Le Mas Py, Route de Llauro - Tél : 33 (0)4 68 87 45 25

info@biopy.com - www.lemaspy.com

Le Mas Py, grand domaine des Aspres, en Agriculture Biologique depuis

30 ans, surplombant la plaine, vous accueille toute l'année et vous propose ses produits :

- Ses huiles d'olive extra vierge, monovariétales et assemblages (Médailles d'Or 2018 CN Draguignan)

- Ses cerises séchées

- Son porc Ibérique élevé en plein air, décliné en verrines...

Ouvert de janvier à fin juin & de septembre à décembre : tout les jours de 9h00 à 12h00 & de 14h00 à 17h00

Juillet-août : tout les jours de 9h00 à 12h00 & de 15h00 à 19h00

Producteur

Charcuterie, Fruits et légumes, Huile
d'olives, Salaisons, Viandes/volailles





THUIR

• **DOMAINE DE FLOS** 

Tél : 33 (0)4 68 53 51 93

Vente de produits de la ferme : Viande d'agneau, merguez de brebis, fourrage, bois de chauffage. Sur RDV uniquement

Éleveur

Viandes/volailles



• **SARL CARRABI**  

Cami de Pezilla - Tél : 33 (0)6 14 16 75 01

cathysalva@live.fr

Exploitation agricole familiale produisant l'hiver des légumes d'hiver, au printemps de la fraise et l'été de la fraise, de la tomate, du concombre, du poivron, de la courgette, de l'aubergine et des haricots verts. L'exploitation est en conversion biologique et le sera entièrement en Avril 2019.

Ouvert toute l'année : sur rendez-vous

Récoltant éleveur

Fruits et légumes



• **TRÉSOR DE COCCINELLE** 

Ancien chemin de Pezilla - Tél : 33 (0)6 12 77 61 19

carole.denajar@gmail.com

Production de grenade BIO, jus de grenade BIO, gelée de grenade BIO et sirop de grenade BIO. Nos fruits sont sélectionnés et cueillis à la main sur notre petite exploitation familiale.

Ouvert toute l'année : sur rendez-vous

Producteur

Confitures, Fruits et légumes,
Jus de fruits



• GIE PRIM'FRUITS

Mas Avail, Ferme Ecole - Tél : 33 (0)4 68 53 59 21

Cédric, producteur de fruits, développe son exploitation depuis 3 générations. A partir de mi-juin, il vous proposera les pêches et nectarines puis les pommes à compter de novembre. Il va également vous faire découvrir son jus de pomme Pink Lady 100% naturel, au goût légèrement acidulé.

Ouvert toute l'année : les samedis & les dimanches de 15h30 à 18h00

Producteur

Fruits et légumes, Jus de fruits



• MAS PARAYRE

Route de Corbère-les-Cabanes - Tél : 33 (0)4 68 53 33 14

olivier.romeu@hotmail.fr

Le domaine se situe aux portes de Thuir. Là, vous serez accueilli dans un charmant et chaleureux point de dégustation et de vente où Séverine et Olivier vous parleront avec passion de leur métier. Tout d'abord vigneron, ils travaillent 16ha de vignes et ont leur propre cave de vinification. Ils ont également des oliviers et cultivent des fruits et légumes que Séverine transforme ensuite en délicieuse olivades et confitures.

Récoltant éleveur

Confitures, Fruits et légumes, Huile d'olives, Jus de fruits, Vinaigre, Vins



• L'ESCARGOT THUIRINOIS

Chemin de Pézilla - Tél : 33 (0)6 99 61 14 50

Découverte d'une exploitation héliicole et apicole. Rencontre avec des passionnés qui vous feront découvrir des escargots vifs, des escargots cuisinés et leur miel.

Producteur

Escargot et Miel



TORDERES

• ELEVAGE DU CAP BLANC

Chemin du Mas CAP BLANC - Tél : 33 (0)6 15 25 18 30

mvdiazus@orange.fr

Production de fruits secs, d'huile d'olive, de volailles et d'œufs. Marie possède 200 poules élevées "à l'ancienne" en plein air, nourries au grain (mélange de blé, maïs et avoine...). Elles sont libres toute la journée et rentrent d'elles même chaque soir.

Récoltant éleveur

Fruits et légumes, Huile d'olives, Œufs, Viandes/volailles





TROUILLAS

• EARL LA FONTAINE ROUGE

Traverse de Thuir - Tél : 33 (0)4 68 53 23 92

lafontaineorange@hotmail.fr - www.ventedirectproducteur.com

Cette exploitation profite d'un terroir exceptionnel donnant aux fruits et aux légumes une saveur extraordinaire. Production de pêches, nectarines, cerises, tomates, aubergines, poivrons, courgettes, concombres, melon, pommes de terre, haricots verts, oignons, pastèques, abricots, pommes, coings...

• LES OLIVIERS DE LA CANTERRANE

Ferme de la Canterrane - Solt de las Moles- RD 612 - Tél : 33 (0)4 68 53 47 90

fermecanter@orange.fr - www.lesoliviersdelacanterrane.com

Christian et Thérèse vous accueillent au cœur d'une oliveraie de 12 hectares. Dans un ancien bâtiment d'élevage aménagé en espace de vente dédié à l'huile d'olive et aux produits du Roussillon, ils vous feront déguster leurs huiles d'olives, ainsi que d'autres produits de la région. Vous pourrez également y découvrir des savons à l'huile d'olive, bois d'olivier, décorations et accessoires sur le thème de l'olive.

Ouvert toute l'année : de 10h00 à 12h00 & de 14h00 à 18h00

Juillet-août : tout les jours sauf dimanche de 9h00 à 12h00 & de 14h00 à 19h00

• EARL AMETHYSTE

Parcelle C158 La Juncasse de Trouillas - Sur RD612 - Rond point - Route du Mas Deu

Tél : 33 (0)16 25 43 67 30 - earlamethyste@orange.fr - www.amethyste-fruits.com

Christine et Fabrice vous accueillent dans leur nouvelle boutique Amethyste-fruits au cœur des vignes à la sortie de Trouillas. Tous leurs produits vous y attendent : cerises, abricots, prunes, huile d'olive, raisins, asperges, jus de fruits et confitures. Pour compléter leurs gammes, ils vous proposent des légumes et des produits de la région, choisis par leur soins auprès de producteurs locaux.

Ouvert d'avril à septembre : tout les jours de 9h00 à 12h30 & de 16h00 à 19h00 sauf le samedi après-midi et le le dimanche

Récoltant éleveur

Fruits et légumes



Producteur

Bières, Biscuiterie, Condiments,
Confiserie, Confitures, Epicerie fine,
Huile d'olives, Jus de fruits, Miel,
Produit apicole, Produits oléicoles, Vins



Producteur

Confitures, Fruits et légumes,
Huile d'olives, Jus de fruits



• AL VINYER D'EN PARLOU

2 quartier Sainte Madeleine - Tél : 33 (0)4 68 80 63 86
stephane-galangau@orange.fr - www.elvinyerdenparlou.com

<<El Vinyer d'en Parlou>> est un producteur de vin, vinaigres et jus de fruits. Stéphane Galangau vient d'ouvrir en partenariat avec des producteurs locaux (Ponteilla, Canohès, Thuir...) un point de vente de produits Bio, vous pourrez y trouver, en plus des produits du domaine : vins, jus de raisin, vinaigres, fruits, légumes, de l'huile d'olive, de confitures, de miel et autres. Ce point de vente est ouvert du Lundi au Vendredi de 17h à 19h, ainsi que le samedi matin de 9h à 12h. Tous les vendredis la boucherie charcuterie <<Al Perol>> vient s'installer pour vous faire découvrir ses produits. Arlette vous propose aussi de découvrir les spécialistes catalanes à l'occasion d'un repas chez l'habitant: entrée, plat, dessert et dégustation des vins du domaine. Réservations au 06 89 34 38 07

Producteur

Casserie d'amandes, Confitures,
Fruits et légumes, Jus de fruits, Œufs,
Vinaigre, Vins, Vins doux



• MAS DEL POUX DEL PAL M SALVADOR

Route de Villemolaque - Tél : 33 (0)4 68 53 25 07
sissousalvador27@gmail.com
Exploitation agricole situé à Trouillas.
Ouvert toute l'année : sur rendez-vous

Producteur

Jus de fruits



VILLEMOLAQUE

• LA FERME SAINT ROCH

Mas Les Tuileries - D 900 - Tél : 33 (0)4 68 54 27 83
lafermesaintroch@hotmail.fr
Produits fermiers : œufs.

Ouvert du 1^{er} janvier à mi-juin & de mi-septembre au 31 décembre : les mercredis, samedis & dimanche de 10h00 à 18h00
de mi-juin à mi-septembre : tous les jours de 9h00 à 19h00

Producteur

Œufs



• AVENTURA CATALANA

9 rue du LLevant - Tél : 33 (0)4 68 21 65 47
bcroquet@hotmail.com
Olives, lavandin, bruyère, ciste, genets...

Ouvert toute l'année : sur rendez-vous

Producteur

Fruits et légumes,
Produits oléicoles





LES CAVES
BYRRH

NOS
**ANIMATIONS
NUMÉRIQUES**
AUX **CAVES BYRRH**



Tarif : 25 € (à partir de 14 ans) Jeu en équipe de 3 à 5 pers.



MURDER

Party

**UNE DISPARITION
QUI HANTE LES CAVES BYRRH
DEPUIS PLUS DE 100 ANS**

DES ENQUÊTEURS DÉPASSÉS

**UN CRIME NON ÉLUCIDÉ
DEPUIS 1891**

**NOUS AVONS BESOIN DE VOUS POUR
ÉLUCIDER CET INCROYABLE MYSTÈRE :**

**TENTEZ DE RÉSOUDRE
-L'AFFAIRE LEFER-**

BASÉ SUR UNE HISTOIRE PRESQUE VRAIE

**ESCAPE GAME
NUMÉRIQUE**

**UNE INTELLIGENCE ARTIFICIELLE
DEVENUE INCONTRÔLABLE**

**UN SCIENTIFIQUE DÉPASSÉ
UNE CATASTROPHE IMMINENTE...**

**NOUS AVONS BESOIN DE VOUS POUR SAUVER LES CAVES
SEREZ-VOUS À LA HAUTEUR ?**

Informations/réservations : (réservation obligatoire)

Caves Byrrh/ OTI Aspres Thuir : 04 68 53 45 86

contact@aspres-thuir.com / www.caves-byrrh.fr



Inspirez
-Vous



BANYULS DELS ASPRES

• CERAMICA DEL LLEVANT

2 rue des Celliers - Tél : 33 (0)4 68 21 80 38
joseph.couffi@orange.fr

Fabrication de céramiques décoratives et de service.
Ouvert toute l'année sauf dimanche : sur rendez-vous

Céramiste,
Décorations/cadeaux, Potier



CASTELNOU

• ATELIER DADOU

Carrer del Mig- Tél : 33 (0)7 77 30 39 14

Dans cet atelier sont exposées des œuvres uniques d'une association d'artistes. Vous y découvrirez des peintures, des sculptures et des dessins.

Atelier d'art



• POTERIE D'ANNE

Tél : 33 (0)4 68 59 49 40 - 33 (0)6 62 33 33 01
anne.vince@orange.fr

Création artisanale de céramiques à usage alimentaire et décoratives.
Ouvert toute l'année : sur rendez-vous

Artisanat, Potier



• FLO LA FAIT

8 Carrer del Mig Tél : 33 (0)6 80 35 35 17
flobalafait@gmail.com

Atelier et boutique de créations artisanales.
Ouvert toute l'année : sur rendez-vous

Artisanat, Atelier d'art





BEATRICE FRAZAO - CASTELNOU

• BEATRICE FRAZAO

*Carrer del Mitg - Tél : 33 (0)6 16 43 33 52
beafrazao@yahoo.fr*

Née au Brésil, elle découvre la mosaïque en Europe et s'installe dans les Aspres. Marbre, pâte de verre, granite, ardoise entre autre, toutes les matières trouvent leur place dans ses réalisations. Chaque étape que ce soit le choix de la matière, des couleurs, de la coupe ou la façon d'assembler représente un défi incontournable pour elle.

Atelier d'art,
Céramiste



• BOIS TOURNE

*Carrer d'en Godall - Tél : 33 (0)4 68 84 06 87 - 33 (0)6 30 14 68 23
salles.tourneur@wanadoo.fr*

M. Salles, tourneur sur bois travaille essentiellement les bois de la région : le buis qui donne une très bonne finition, le genévrier qui a une odeur agréable, et aussi l'olivier bien sûr, le micocoulier, le châtaignier, le platane ...

Il trouve les racines de bruyère dans la garrigue et en fait des pieds de lampe ou des champignons !

Ouvert toute l'année : sur rendez-vous

Atelier d'art,
Décorations/cadeaux



• ATELIER L'ARBALÈTE

*3 carrer Na Patora - Tél : 33 (0)4 68 53 15 69 - 33 (0)6 72 48 46 70
larbalete.galerie.art@wanadoo.fr*

L'atelier l'Arbalète est ouvert toute l'année, tous les jours d'Avril à Octobre et seulement les week-ends de Novembre à Mars. Vous pourrez observer et essayer de véritables bijoux d'artiste.

Atelier d'art,
Bijouterie fantaisie



• ATELIER FIL DE METAL & SL

2 Carrer d'Avall - Tél : 33 (0)04 68 92 74 80 - 33 (0)6 51 70 21 79

atelierfilmetal@laposte.net

Entrez dans l'atelier et faites réaliser au gré de vos envies, pour vous ou pour offrir un bijou, un prénom en fil de métal qui sera réalisé sous vos yeux. Décoration sur vêtements, articles de décoration en fil de métal, vente de vêtements et accessoires.

Ouvert d'avril à juin & septembre du Mardi au Dimanche de 10h30 à 18h00. Octobre : tous les jours de 10h30 à 18h00
Juillet & août : tous les jours de 10h30 à 19h30. Novembre & décembre : du vendredi au dimanche de 10h30 à 17h30

Artisanat, Atelier d'art, Bijouterie
fantaisie, Décorations/cadeaux, Prêt à
porter, Vente de produits artisanaux



• POTERIE ABAT-JOUR

2 carrer d'en Godall - Tél : 33 (0)4 68 53 12 78 - 33 (0)6 45 15 86 41

fannygatau@orange.fr

Je confectionne chaque abat-jour avec du linge de maison que j'achète et choisis moi même sur les marchés, dans les brocantes, ou que vous me fournissez. Vous avez alors la certitude que votre abat-jour est unique, adapté à la dimension que vous souhaitez.

Ouvert toute l'année

Atelier d'art



• CURUMIN ARTISANAT BRÉSILIEN

Route de Caixas - Tél : 33 (0)7 81 34 24 38

herveparent@hotmail.com

Artisanat brésilien : bijoux, paréos, accessoires... Matériaux : pierres semi précieuses, graines, matériaux recyclés...

Ouvert d'avril à mi-octobre : tous les jours et de 10h00 à 19h00

Artisanat



• LUANA CREATION

Carrer d'avall - Tél : 33 (0)6 37 75 03 16

Luana est une passionnée du "recycl'art", son matériel se résume à une paire de ciseaux, de la colle, des publicités et autres prospectus. Elle réalise des objets de décoration, des bijoux, des vanneries, des robes et mêmes des robes de mariée. C'est dans son atelier boutique de Castelnuovo que cette créatrice vous recevra et vous fera découvrir son univers.

Atelier d'art, Couture,
Décorations/cadeaux, Vente de sacs,
emballage, vannerie



• L'ŒUF SURPRISE L'ATELIER DE PIERRE'S

12 carrer del Mig - Tél : 33 (0)4 68 53 01 22 - 33 (0)6 03 83 73 97

atelier-depierres@wanadoo.fr

Tout en haut du Carrer del Mig, Jean-Pierre Martinez vous reçoit dans l'intimité de son salon/atelier. Ses vitrines présentent aux visiteurs des écrans précieux, réalisés à partir de véritables coquilles d'œufs. C'est un travail de précision et un savoir-faire unique, dans la tradition des XVIIe et XVIIIe siècles et dans l'esprit des œufs de...

Ouvert toute l'année : du Jeudi au Dimanche de 14h30 à 18h00

Atelier d'art, Décorations/cadeaux



L'ŒUF SURPRISE L'ATELIER DEPIERRE'S - CASTELNOU

• BERNARD HEMOUR

En face de l'église - Tél : 33 (0)6 81 67 00 17

contact@bernardhemour.com

Bernard Hémour, sculpteur statuaire dans le marbre

Ouvert toute l'année

Atelier d'art



• COUTEAUX D'ART

Col Sud - Tél : 33 (0)4 68 53 04 29

Création de couteaux d'Art.

Atelier d'art



ANNE VINCE - CASTELNOU



LLAURO

• PUIG BRANSOLE VERONIQUE

12 rue des Cerisiers - Tél : 33 (0)4 68 39 44 30 - 33 (0)6 47 65 17 39
 veronique.puig-ceramic@orange.fr

Installée à Llauro, petit village des Aspres, je suis céramiste professionnelle confirmée. J'ai suivi une formation de 3 ans au Centre National d'Initiation et de Formation à la Poterie à Saint Sauveur en Puisaye. Je propose des cours d'apprentissage au tournage dans mon atelier, avec possibilité d'initiation aux émaux de grès.

Ouvert toute l'année : sur rendez-vous

Artisanat, Atelier d'art,
Céramiste, Potier



THUIR

• MOINGEON THIERRY

Mas des Cyprès Route d'Ille sur Têt - Tél : 33 (0)6 76 78 88 13
 t.moingeon@laposte.net

Sculpture, pièces uniques en pierre ou marbre.

Ouvert toute l'année : sur rendez-vous

Atelier d'art



• BIJOUTERIE JEAN PAULIGNAN

9 place Gabriel Peri - Tél : 33 (0)4 68 53 50 03
 hmavcar@yahoo.fr

Fondée en 1946 par une famille Thuirinoise, c'est depuis 4 générations que nous perpétuons la tradition des bijoux en Grenat de Perpignan réalisés à la main, comportant la marque IG (Identification Géographique).

Ouvert de mars à juin : du Mardi au Samedi de 9h30 à 12h30 et de 15h00 à 19h00. Fermeture le Jeudi après-midi.
 Juillet & août : du Mardi au Samedi matin de 9h30 à 12h30 et de 15h00 à 19h00. Fermeture le samedi après-midi.

Bijouterie



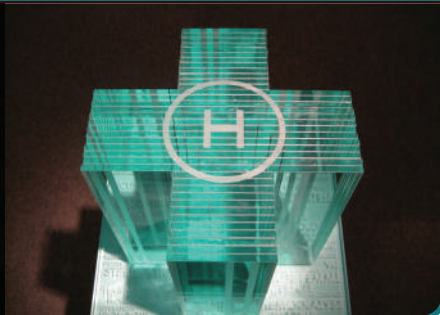

• ATELIER S

30 avenue de la côte Vermeille - Tél : 33 (0) 4 68 53 39 47

33 (0) 7 82 03 68 50 - samanthajohnschmid@free.fr

Sculptures, gravures et décoration sur verre.

Ouvert tous les jours : de 10h00 à 13h00 & de 16h00 à 19h00

Atelier d'art,
Décorations/cadeaux



• BOIS ET TRADITION

33 (0) 6 15 11 39 14 - boisettradition66@gmail.com

Fabrication et restauration de mobiliers anciens et modernes, agencement, décoration à titre "d'Artisan d'Art".

Agencement d'intérieur, Ameublement
et décoration, Artisanat, Atelier d'art,
Ebenisterie, Menuiserie, Restauration
d'objet d'art



TROUILLAS

• SOFI ALIAS

7 rue de l'Aloès - Tél : 33 (0) 7 68 13 45 00

sofialiasetalias@gmail.com

Sofi a fréquenté l'institut des Beaux-Arts de Marseille où elle a étudié la calligraphie. Elle a beaucoup voyagé, rencontrant et partageant avec des artistes du monde entier. Elle a passé sept ans à Londres travaillant et étudiant avec différents artistes.

Artiste peintre





ATELIER CUISINE AFTER WORK

AUX
CAVESBYRRH

Le Vendredi 1 fois par mois
de 18h30 à 20h30

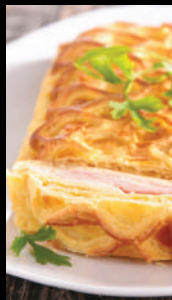

ATELIER CUISINE + DÉGUSTATION DE VIN - 50€ / L'ATELIER
vous repartirez avec vos préparations



Sur réservation nombre de places limité



RÉSERVEZ DIRECTEMENT À :

Office du Tourisme Intercommunal Aspres-Thuir BP 25 - 66300 THUIR
Tél : 04.68.53.45.86 Mail : contact@aspres-thuir.com / Web : www.aspres-thuir.com

Amusez
-vous



TERRATS

• **LE CLAN D'EPONA** 

5, Rue des Vignes - Tél : 33 (0)06 81 69 43 01
leclanepona@yahoo.com - fr-fr.facebook.com/pg/leclandepona/posts

Le Clan d'Epona vous propose pour découvrir les Aspres : des balades à cheval de 1h, 1h30, 2h pour tous niveaux. Des randonnées en demi-journée ou journée complète pour tous niveaux. Pour les petits: balades à poneys tenus par les parents. Sur réservation uniquement.

Ferme

Balade & Elevage



LA CAVE ROUGE - THUIR



THUIR

• **ESCAPE GAME - LA CAVE ROUGE** 

Domaine de MontCalm - Route de St Felix - Tél : 07 68 85 30 90
escape@lacaverouge.com - www.lacaverouge.com

Avez-vous déjà vécu l'escalade d'émotions intenses que procure un escape game ?
 Faites jouer le pouvoir de l'interaction collective et vivez une expérience unique !
 Plongé au cœur d'une authentique cave à vin, vous êtes sur les traces d'un élixir magique aux pouvoirs oubliés...
 Pour protéger ses secrets, Claude Castera son mystérieux créateur, a truffé sa cave de pièges et d'énigmes...

Ouvert toute l'année : réservation en ligne.

Jeu aventure





• PARAPENTE 66

18, Rue des Genevriers - Tél : 33 (0)7 69 29 61 05
contact@parapente66.com - www.parapente66.com

Dans des paysages exceptionnels, sur des sites peu fréquentés et préservés, découvrez ou re-découvrez le vol libre avec une structure professionnelle. École professionnelle de parapente labellisée par la Fédération Française de Vol Libre. Vous souhaitez découvrir ou faire découvrir le parapente en baptême tandem ; vous former pour voler de vos propres ailes ; vous perfectionner et/ou tester puis acheter du matériel en toute confiance ? Parapente 66 vous accueille avec plaisir toute l'année en fonction de Dame Nature bien sûr !

Ouvert toute l'année : pour les baptêmes (sur réservation)
 de janvier à avril & d'octobre à décembre : pour les baptêmes

Balade



TARIFS:

Baptême : De 80 € à 150 €
 Tarif stage : De 115 € à 500 €

• ESCAPE GAME DES CAVES BYRRH

Bd Violet - reservation@aspres-thuir.com - www.caves-byrrh.fr

Premier escape game numérique du département, au sein de la plus grande Cave du monde. Frissons garantis !

Ouvert toute l'année : sur réservation

Jeu aventure



TARIFS:

25€/personne et par session



TORDÈRES

• LA FERME AUX ANES €

14 rue des écureuils - Tél : 33 (0)6 10 70 85 99

alain.melich@wanadoo.fr - www.ferme-ane66.com

La ferme aux ânes de Tordères vous souhaite la bienvenue ! Situés au cœur des Aspres, nous vous attendons pour faire connaissance avec nos amis les ânes. Atelier connaissance de l'âne : apprendre à mieux connaître cet animal, son habitat, ses particularités, comment l'aborder, le soigner, l'accompagner en randonnée (bâtage)...mais aussi de nombreuses activités : de la balade à dos d'ânes.

La ferme aux Anes propose de nombreuses activités :

- **Balade à dos d'ânes** pour les enfants accompagnés de leurs parents le long d'un sentier balisé, les enfants pourront aider à préparer l'âne pour la balade et le brosser, ou location à la journée.

- **Possibilité d'organiser l'anniversaire de votre enfant**, un espace décoré est mis à votre disposition avec des tables de pique-nique. Pendant que certains partiront en balade, les autres découvriront les animaux de la ferme.

- **Elevage**, les ânes sont éduqués dès leur plus jeune âge et sevrés vers 6 mois, afin de faciliter le contact avec cet animal et serez conseillé sur la meilleure manière de vous occuper de votre nouveau compagnon.

- **Activité secteur médico-social** : Il est proposé aux établissements médico-sociaux, mais également aux familles qui le désirent des activités du type asinothérapie.

Ouvert toute l'année : les mercredis & week-end de 14h00 à 18h00

Vacances scolaires : tout les jours de 14h00 à 18h00

Ferme

Balade, Elevage & vente, Anniversaire,
Location, secteur médico-social...



TARIFS:

Adulte plein tarif : 4 € / Enfants : 3 €

Promenade poney :

Toute l'année : 6€

Randonnée (journée) : 50 €

Forfait anniversaire

8€/enfant et 2 adultes gratuits.



TROUILLAS

• LE LABYRINTHE AUX 1000 FLEURS

Avenue du Mas Deu - Route de Elne - RD 612 - Tél : 33 (0)4 68 53 77 68
info@laby66.com - www.Labyrintheaux1000fleurs.fr

Le parc vous accueille dans le respect des mesures sanitaires Covid-19

Parc nature et jeux d'aventure situé à Trouillas. Le parc est composé de 12 labyrinthes du plus classique au plus moderne, d'un labysplash, labyrinthe d'eau. Ces labyrinthes sont agrémentés de jeux et d'énigmes pour tous les âges. Vous y trouverez également un village de cabanes du monde, un jardin zen, un bronzarium, des casses têtes et des jeux géants ludiques et instructifs pour petits et grands, un parking gratuit de 100 places est accessible aux personnes à mobilité réduite. Le Babyrinthe, la ronde des Hibiscus, l'orangerie et la volière sont des nouveautés. Le labyrinthe hanté est ouvert l'été et pour les vacances scolaires de la Toussaint en nocturne.

Les labyrinthes

- **Jardin tropical** : Dans une serre climatisée vous découvrirez des plantes d'espèces de tous les continents (Amérique du Sud, Afrique, Australie, Asie) ainsi que des massifs thématiques sur les orchidées, les plantes carnivores....
- **Jardin zen** : Jardin minéral et sentier botanique composé d'essences orientales et de labyrinthe à mouvements conditionnés à déchiffrer.
- **La ronde des hibiscus** : jardin d'exposition de diverses essences d'hibiscus. labyrinthes à mouvements conditionnés.

Ouvert du 8 mai au 30 juin & de septembre au 20 octobre : les mercredis, les samedis & les dimanches de 14h00 à 18h00
 Du 8 avril au 7 mai, juillet - août & 21 octobre au 5 novembre : tous les jours de 10h00 à 19h00

Parc d'activités

12 Labyrinthes



TARIFS:

Adulte plein tarif : 11 €
 Enfants : 9 €

Nos labyrinthes

- Le Labyrinthe Métal inspiré des palais des glaces.
- Le Labyrinthe hanté
- Le Labyrinthe bois
- Le Labyrinthe à mouvements conditionnés
 - Labyrinthe bambou
 - Labyrinthe vertical
 - Labyrinthe enfant
 - Laby Splash (maillot obligatoire)
 - Le babyrinthe
 - Le labyrinthe du minotaure



VILLEMOLAQUE

• **LA FERME ST ROCH** 

Mas des Tuileries - Tél : 33 (0)6 86 84 27 19
lafermesaintroch@hotmail.fr

Tout au long de la visite, découvrez le site naturel à travers un parcours animalier, un parcours botanique, une forêt de chênes, un sentier d'observation, des petits jeux ludiques (labyrinthe du petit fermier, parcours du fermier explorateur, quizz...). Vous pouvez profiter de nos aires de pique-nique et faire des balades à dos de poneys. Avant de partir, faites un petit tour dans notre boutique et découvrez nos produits de la région. Nous organisons également les anniversaires de vos enfants. Nous accueillons également les groupes scolaires (sur réservation) et les personnes en situation de handicap.

Ouvert : de mi-juin à mi-septembre tous les jours de 9h00 à 19h00

Hors saison : le mercredi, samedi et dimanche, jours fériés de 10h00 à 18h00

Vacances scolaires de 10h00 à 18h00

Ferme

biodiversité du monde rural, pacours,
 Anniversaires, Balades à poneys...



TARIFS:

Plein tarif : 6 €

Enfants de 3 à 15 ans : 7 €

Gratuit pour les moins de 3 ans

Promenade poneys / ânes :

4€ les 15 minutes

Anniversaire

8€ par enfants

VISITES :

SONS & LUMIÈRES

AUX

CAVES BYRRH

- **D'Avril, à Juin
& de Septembre à Octobre :**
tous les jours à 17h30
- **Juillet-Août :**
tous les jours à 18h30.
- **De Novembre à Mars :**
du mardi au samedi à 16h00.



*"Vivez la visite des Caves Byrrh
avec un spectacle son et lumière éblouissant"*

Adulte : 9,50€ - Enfant (+8 ans) : 5€

THUIR



CAVES BYRRH

Boulevard Violet - BP 25 - 66300 Thuir

contact@aspres-thuir.com - 04 68 53 45 86 - www.caves-byrrh.fr

URGENCES

GENDARMERIE DE THUIR

Route du Soler - 66300 THUIR
Téléphone 33 (0)4.68.53.03.22

POMPIERS : 18

SAMU : 15

NUMÉRO D'URGENCE EUROPÉEN : 112

POLICE SECOURS : 17

NUMÉRO D'URGENCE HANDICAP AUDITIF : 14



LES MAIRIES

BANYULS-DELS-ASPRES

33 (0)4 68 21 72 17
www.banyulsdelsaspres.fr / mairie.banyuls.dels.aspres@wanadoo.fr

BROUILLA

33 (0)4 68 95 33 11
www.brouilla.fr / mairie@brouilla.fr

CAIXAS

33 (0)4 68 38 83 68
www.caixas66300.fr / mairie.caixas@orange.fr

CALMEILLES

33 (0)4 68 39 41 50
mairie.calmeilles@wanadoo.fr

CAMÉLAS

33 (0)4 68 53 41 29
camelas@orange.fr

CASTELNOU

33 (0)4 68 53 45 72
www.castelnou.fr / communedecastelnou@wanadoo.fr

FOURQUES

33 (0)4 68 38 80 41
www.fourques66.fr / mairie@fourques66.fr

LLAURO

33 (0)4 68 39 40 22
www.llauro.fr / communedellauro@orange.fr

MONTAURIOL

33 (0)4 68 38 86 00
www.mairie-montauriol.com / montauriol.mairie@orange.fr

OMS

33 (0)4 68 39 40 13
www.oms.fr / mairie.oms@free.fr

PASSA

33 (0)4 68 38 80 80
www.passamairie.jimdoofree.com / mairie@passa66.fr

SAINTE-COLOMBE DE LA COMMANDERIE

33 (0)4 68 53 30 87
mairie.sainte.colombe.mairie.pagespro-orange.fr
mairie.sainte.colombe@wanadoo.fr

SAINT-JEAN LASSEILLE

33 (0)4 68 21 72 05
www.saintjeanlasseille.fr / mairie@saintjeanlasseille.fr

TERRATS

33 (0)4 68 53 44 67
mairie.terrats@wanadoo.fr

THUIR

33 (0)4 68 84 67 67
www.thuir.fr / villedethuir@wanadoo.fr

TORDERÈS

33 (0)4 68 38 80 58
www.torderes.jimdo.com / mairie-de-torderes@wanadoo.fr

TRESSERRE

33 (0)4 68 38 80 34
www.tresserre.fr / mairie@tresserre.fr

TROUILLAS

33 (0)4 68 53 06 17
www.trouillas.fr / mairie.trouillas@wanadoo.fr

VILLEMOLAQUE

33 (0)4 68 21 70 72
www.villemolaque.fr / commune-villemolaque@orange.fr

COMMUNAUTÉ DE COMMUNES DES ASPRES

Immeuble Multifonction Christian Bourquin - 2ème étage
Allée Hector Capdellayre - BP11 - 66 301 THUIR Cedex
Tél: 04.68.53.21.87 / Fax: 04.68.84.67.78 /
Mail : contact@cc-aspres.fr

MAISON FRANCE SERVICES DES ASPRES

Maison du Citoyen 66300 Thuir
04 30 44 48 79 / mfs@cc-aspres.fr

RELAIS PETITE ENFANCE

19 avenue Amiral Nabonna 66300 Thuir
04.68.35.34.71 / 06.03.91.36.51 / rpe@cc-aspres.fr

LIEU D'ACCUEIL ENFANT-PARENT

19 avenue Amiral Nabona 66 300 THUIR
06.16.43.79.25 coordo@cc-aspres.fr

CRÈCHE MULTI-ACCUEIL

Allée des droits de l'enfant 66300 THUIR
04.68.53.04.07 / 06.19.90.51.13
Creche@cc-aspres.fr

ACCUEIL DE LOISIRS

Immeuble Multifonction C. Bourquin
Allée Hector Capdellayre - BP11 - 66301 THUIR Cedex
04.68.53.73.63 / 06.14.31.41.43 / alsh@cc-aspres.fr

RESTAURANT SCOLAIRE

Immeuble Multifonction C. Bourquin
Allée Hector Capdellayre - BP11 - 66301 THUIR Cedex
04.68.53.73.62

POINT INFORMATIONS JEUNESSE

Maison du Citoyen rue Pierre Sénard - 66300 Thuir
04.68.53.04.14
servicejeunesdethuir.unblog.fr - pij@cc-aspres.fr

SERVICE DÉVELOPPEMENT ÉCONOMIQUE

Immeuble Multifonction C. Bourquin
Allée Hector Capdellayre - BP11 - 66301 THUIR Cedex
04.68.53.21.87 / 06.46.57.28.72 / dev.eco@cc-aspres.fr

OFFICE DU TOURISME

INTERCOMMUNAL ASPRES-THUIR

Boulevard Violet 66300 Thuir
04.68.53.45.86 / contact@aspres-thuir.com

DÉCHÈTERIES

Site de Thuir, Route de Castelnou : 04.68.53.30.36
Site de Trouillas, Route de Passa : 04.68.08.53.31

CENTRE TECHNIQUE

Route de Castelnou : 04.68.66.59.61
04.68.53.45.86 / contact@aspres-thuir.com



Opération réalisée avec le concours de l'Europe
dans le cadre du Projet de coopération
transfrontalière EPIREMED

Office de Tourisme Intercommunal Aspres-Thuir

Boulevard Violet - BP25 - 66300 THUIR

Tél : 04 68 53 45 86 - Mail : contact@aspres-thuir.com - <https://aspres-thuir.com>